

**FIȘĂ DE PREZENTARE ȘI  
DECLARAȚIE REV.2**  
**NECESARĂ REVIZUIRII AUTORIZAȚIEI DE MEDIU**  
**nr. 198/03.08.2011, REV. 1 în data de 24.10.2016,**  
**REV.2 în data de 05.05.2021, REV. 3 în data de**  
**02.11.2021, REV. 4 în data de 26.09.2022, REV. 5**  
**în data de 19.07.2023**



**AMPLASAMENT: Sat Prejmer, Comuna Prejmer, DJ 112D, județul Brașov**

**OBIECTIV: Stație de sortare deșeuri menajere reciclabile și stație de transfer deșeuri menajere nereciclabile**

**BENEFICIAR: HIDRO-SAL COM SRL**

**ELABORATOR: DIVORI PREST SRL**  
**DIVORI MEDIU EXPERT SRL**



## FIȘĂ DE PREZENTARE ȘI DECLARAȚIE

Stație de sortare deșeuri menajere reciclabile și stație de transfer deșeuri menajere nereciclabile

TITULAR: HIDRO-SAL COM SRL

### Denumirea lucrării: FIȘĂ DE PREZENTARE ȘI DECLARAȚIE

**Obiectiv:** Stație de sortare deșeuri menajere reciclabile și stație de transfer deșeuri menajere nereciclabile

**Amplasament:** sat Prejmer, comuna Prejmer, DJ 112D, județul Brașov

**Beneficiar:** HIDRO-SAL COM SRL

**Elaborator:** DIVORI PREST SRL  
DIVORI MEDIU EXPERT SRL

**Certificat de atestare:** Registrul experților atestați pentru elaborarea de studii de mediu  
Certificat seria RGX nr. 492/20.04.2023

#### Colectiv de elaborare:

Cătălin BĂLESCU  
Volodea FECHETE



#### Responsabil lucrare:

Cătălin BĂLESCU



#### Director General,

Iuliana FECHETE



**AUGUST 2024**



## FIȘĂ DE PREZENTARE ȘI DECLARAȚIE

Stație de sortare deșeuri menajere reciclabile și stație de transfer deșeuri menajere nereciclabile

**TITULAR: HIDRO-SAL COM SRL**

### *Cuprins*

1. Date generale .....	6
1.1. MOTIVUL SOLICITĂRII REVIZUIRII AUTORIZAȚIEI DE MEDIU.....	6
1.2. MOTIVUL REVIZUIRII FIȘEI DE PREZENTARE ȘI DECLARAȚIE: .....	6
1.3. MOTIVUL REVIZUIRII FIȘEI DE PREZENTARE ȘI DECLARAȚIE: .....	6
1. Date specifice activității .....	6
2.1. Activitatea desfășurată.....	6
2.2. Dotări .....	12
2.3. Bilanțul de materiale.....	18
2.3.1. Cantitățile de materii prime, auxiliare și combustibili, intrate/intrați în proces.....	18
2.3.2. Pierderile pe faze de fabricație sau de activitate și emisiile în mediu.....	25
2.3.3. Cantitățile de produse și subproduse rezultate .....	26
2.4. Utilități.....	28
2.4.1. Alimentarea cu apă.....	28
2.4.2. Evacuarea apelor uzate .....	28
2.4.3. Climatizarea .....	28
2.4.4. Energia electrică .....	28
3. Surse de poluanți și protecția factorilor de mediu.....	28
3.1. Protecția calității apelor .....	28
3.1.1. Sursele de ape uzate și compușii acestor ape .....	28
3.1.2. Stațiile și instalațiile de epurare sau de preepurare a apelor uzate, randamentele de reținere a poluanților, locul de evacuare (emisar, canalizare publică, canalizare, platformă industrială) .....	29
3.1.3. Poluanții evacuați în mediu sau în canalizări publice ori în alte canalizări (în mg/l și kg/zi) .....	29
3.2. Protecția atmosferei .....	29
3.2.1. Sursele și poluanții pentru aer .....	29
3.2.2. Instalațiile pentru colectarea, epurarea și dispersia gazelor reziduale și a pulberilor.....	29
3.2.3. Poluanții evacuați în atmosferă .....	29
3.3. Protecția împotriva zgomotului și vibrațiilor.....	30
3.3.1. Sursele de zgomot și de vibrații .....	30
3.3.2. Dotările, amenajările și măsurile de protecție împotriva zgomotului .....	30
3.3.3. Nivelul de zgomot și de vibrații produs .....	30
3.4. Protecția solului și subsolului .....	30
3.4.1. Sursele posibile de poluare a solului și a subsolului .....	30
3.4.2. Măsurile, dotările și amenajările pentru protecția solului și a subsolului .....	30
3.5. Protecția împotriva radiațiilor.....	30
3.5.1. Sursele de radiații din activitate .....	30
3.5.2. Dotările, amenajările și măsurile pentru protecția împotriva radiațiilor .....	31
3.5.3. Nivelul radiațiilor emise în mediu.....	31
3.6. Protecția fondului forestier .....	31



## FIȘĂ DE PREZENTARE ȘI DECLARAȚIE

Stație de sortare deșeuri menajere reciclabile și stație de transfer deșeuri menajere nereciclabile

**TITULAR: HIDRO-SAL COM SRL**

3.6.1.	Situația afectării fondului forestier.....	31
3.6.2.	Lucrările și măsurile pentru diminuarea și eliminarea impactului negativ produs asupra vegetației și ecosistemelor forestiere.....	31
3.7.	Protecția ecosistemelor, biodiversității și ocrotirea naturii.....	31
3.7.1.	Sursele posibile de afectare a ecosistemelor acvatice și terestre, a monumentelor naturii, a parcurilor naționale și a rezervațiilor naturale .....	31
3.7.2.	Măsurile pentru protecția ecosistemelor, biodiversității și pentru ocrotirea naturii, în general	31
3.8.	Protecția peisajului și a zonelor de interes tradițional .....	31
3.8.1.	Modul de încadrare a obiectivului în peisaj .....	31
3.8.2.	Măsuri și amenajări pentru protecția peisajului și a zonelor de interes tradițional ...	31
3.9.	Gestiunea deșeurilor .....	31
3.9.1.	Sursele de deșeuri, tipuri, compoziție și cantități de deșeuri rezultate.....	31
3.9.2.	Modul de gospodărire a deșeurilor; depozitare controlată, transport, tratare, re folosire, distrugere, integrare în mediu, comercializare.....	68
3.10.	Gestiunea substanțelor și preparatelor periculoase .....	69
3.10.1.	Substanțele și preparatele periculoase utilizate/deținute, cantitățile utilizate/deținute și fișele de securitate ale acestora .....	69
3.10.2.	Modul de gospodărire, măsurile, dotările și amenajările pentru protecția mediului.	70
3.11.	Gestiunea ambalajelor.....	70
3.11.1.	Tipurile și cantitățile de ambalaje folosite .....	70
3.11.2.	Modul de gospodărire a ambalajelor și măsuri pentru protecția mediului .....	71
3.12.	Încadrarea în planurile de urbanism și amenajare a teritoriului.....	71
3.13.	Protecția așezărilor umane .....	71
3.13.1.	Distanța față de așezările umane, localitățile și populația eventual afectată.....	71
3.13.2.	Măsurile, dotările și amenajările pentru protecția așezărilor umane.....	71
3.14.	Respectarea prevederilor convențiilor internaționale la care România a aderat.....	71
3.15.	Amenajările, dotările și măsurile pentru respectarea convențiilor internaționale, a reglementărilor comunitare și ale organismelor O.N.U. la care România a aderat.....	72
3.16.	Alte date și informații privind protecția mediului.....	72
3.17.	Reconstrucția ecologică .....	72
3.18.	Monitorizarea mediului.....	73

### Cuprins figuri

Figură 1	Localizare amplasament (Sursa: Google Maps) .....	10
Figură 2	Bandă de alimentare cu buncăr .....	12
Figură 3	Presă Technix APB -50.....	13
Figură 4	Cabină poartă, cabină cântar și pavilion administrativ .....	14
Figură 5	Cântar electronic pod basculă .....	14
Figură 6	tocător vegetal tip VENTURA ATV 100 .....	15
Figură 7:	autogunoieră Renault .....	17
Figură 8:	autogunoieră Mercedes .....	17
Figură 9:	autogunoieră Ford .....	17
Figură 10:	încărcător frontal.....	18



## FIȘĂ DE PREZENTARE ȘI DECLARAȚIE

Stație de sortare deșeuri menajere reciclabile și stație de transfer deșeuri menajere nereciclabile

**TITULAR: HIDRO-SAL COM SRL**

---

### Cuprins tabele

Tabel 1: Activități desfășurate la punctul de lucru – corespondența Rev. 2 – Rev. 1.....	7
Tabel 2: activitățile corespunzătoare codurilor CAEN care se desfășoară la punctul de lucru din sat Prejmer, comuna Prejmer, DJ 112D, județul Brașov .....	8
Tabel 3: Mijloace de transport .....	16
Tabel 4: Dotări tehnico-edilitare .....	18
Tabel 5: Categori de deșeuri colectate .....	19
Tabel 6: Categori de deșeuri comercializate .....	26
Tabel 7: subproduse obținute .....	27
Tabel 8: Categoriile de deșeuri produse .....	33
Tabel 9: Categoriile de deșeuri colectate .....	35
Tabel 10: Categoriile de deșeuri comercializate .....	44
Tabel 11: Categoriile de deșeuri stocate temporar .....	47
Tabel 12: Categoriile de deșeuri tratate.....	56
Tabel 13: Categoriile de deșeuri transportate.....	58
Tabel 14: Substanțele chimice utilizate și cantitățile acestora .....	70



## FIȘĂ DE PREZENTARE ȘI DECLARAȚIE

Stație de sortare deșeuri menajere reciclabile și stație de transfer deșeuri menajere nereciclabile

TITULAR: HIDRO-SAL COM SRL

### 1. Date generale

- ☞ **Numele companiei:** SC HIRO-SAL COM SRL
- ☞ **Adresa sediu:** comuna Prejmer, Strada Mare, nr. 574, județ Brașov;
- ☞ **Adresa punct de lucru obiectiv:** sat Prejmer, comuna Prejmer, DJ 112D, județul Brașov;
- ☞ **Numărul de telefon:** 0756 838 794;
- ☞ **Numele persoanei de contact:** Cătălin BĂLESCU;
- ☞ **Profilul de activitate:** Colectarea deșeurilor nepericuloase - Cod CAEN Rev. 2 3811
- ☞ **Forma de proprietate:** privată, societate cu răspundere limitată
- ☞ **Regimul de lucru:** 8 ore/zi, 5 zile pe săptămâna, cca. 253 zile/an

#### 1.1. MOTIVUL SOLICITĂRII REVIZUIRII AUTORIZAȚIEI DE MEDIU

- Adăugarea unei noi categorii de deșeuri colectate: cod 20 03 07 „deșeuri voluminoase”.
- Creșterea cantităților de deșeuri colectate.

#### 1.2. MOTIVUL REVIZUIRII FIȘEI DE PREZENTARE ȘI DECLARAȚIE:

- Fișa de prezentare și declarație Rev. 1 include solicitările APM Brașov comunicate prin adresa nr. 1806/15.02.2024 și prin procesul-verbal de verificare a conformității nr. 5446/18.04.2024

#### 1.3. MOTIVUL REVIZUIRII FIȘEI DE PREZENTARE ȘI DECLARAȚIE:

- Fișa de prezentare și declarație Rev. 2 include solicitările APM Brașov comunicate prin e-mail în data de 05.08.2024.

### 1. Date specifice activității

#### 2.1. Activitatea desfășurată

Activitatea desfășurată de HIDRO-SAL COM SRL pe amplasamentul punctului de lucru situat în sat Prejmer, comuna Prejmer, DJ 112D, județul Brașov este reglementată, din punct de vedere al protecției mediului, prin autorizația de mediu nr. 198 din 03.08.2011, revizuită la data de 24.10.2016 și 05.05.2021, emisă de Agenția pentru Protecția Mediului Brașov.

Activitățile desfășurate de HIDRO-SAL COM SRL la punctul de lucru din sat Prejmer, comuna Prejmer, DJ 112D, județul Brașov, corespund din punctul de vedere al clasificării activităților din economia națională următoarelor coduri CAEN Rev.2 (conform certificatului constatator emis la data de 07.04.2016, anexat):



## FIȘĂ DE PREZENTARE ȘI DECLARAȚIE

Stație de sortare deșeuri menajere reciclabile și stație de transfer deșeuri menajere nereciclabile

**TITULAR: HIDRO-SAL COM SRL**

Tabel 1: Activități desfășurate la punctul de lucru – corespondența Rev. 2 – Rev. 1

Nr. crt.	Cod CAEN Rev. 2	Denumirea activității	Cod CAEN Rev. 1	Observații prevăzute în Ordinul nr. 1798/2007	Situația la HIDRO-SAL COM SRL
1	2221	Fabricarea plăcilor, foliilor, tuburilor și pofilelor din material plastic	2521	≥1 t/zi	Nu se desfășoară
2	2223	Fabricarea articolelor din material plastic pentru construcții	2523	≥100 m <sup>2</sup> /zi	Nu se desfășoară
3	2229	Fabricarea altor produse din material plastic	2524	Activitate supusă procedurii de emiterie a autorizației de mediu	Nu se desfășoară
4	2511	Fabricarea de construcții metalice și părți componente ale structurilor metalice	2811	>10 t/lună	Nu se desfășoară
5	2591	Fabricarea de recipiente, containere și alte produse similare din oțel	2871	>5 t/lună	Nu se desfășoară
6	3314	Repararea echipamentelor electrice	3310	-	-
7	3700	Colectarea și tratarea apelor uzate	9001	Activitate supusă procedurii de emiterie a autorizației de mediu	Nu se desfășoară
8	3811	Colectarea deșeurilor nepericuloase	9002	Activitate supusă procedurii de emiterie a autorizației de mediu	Se desfășoară
9	3821	Tratarea și eliminarea deșeurilor nepericuloase	9002	Activitate supusă procedurii de emiterie a autorizației de mediu	Se desfășoară
10	3832	Recuperarea materialelor reciclabile sortate	3710	Activitate supusă procedurii de emiterie a autorizației de mediu	Se desfășoară
11	3900	Activități și servicii de decontaminare	3720	Activitate supusă procedurii de emiterie a autorizației de mediu	Nu se desfășoară
12	4520	Întreținerea și repararea autovehiculelor	9003	Cu stații de vopsire sau spălare/epurare ape uzate	Nu se desfășoară
13	4677	Comerț cu ridicata al deșeurilor și resturilor	5157	Activitate supusă procedurii de emiterie a autorizației de mediu	Se desfășoară
14	4690	Comerț cu ridicata nespecializat	5190	-	-



## FIȘĂ DE PREZENTARE ȘI DECLARAȚIE

Stație de sortare deșeuri menajere reciclabile și stație de transfer deșeuri menajere nereciclabile

**TITULAR: HIDRO-SAL COM SRL**

Nr. crt.	Cod CAEN Rev. 2	Denumirea activității	Cod CAEN Rev. 1	Observații prevăzute în Ordinul nr. 1798/2007	Situația la HIDRO-SAL COM SRL
15	4941	Transporturi rutiere de mărfuri	6024	Numai pentru substanțe, mărfuri și deșeuri periculoase	Se desfășoară dar nu se supune procedurii de autorizare
16	5210	Depozitari	6312	Instalații de depozitare a produselor petroliere, petrochimice și chimice	Se desfășoară – stație carburanți
17	7712	Activități de închiriere și leasing cu autovehicule rutiere grele	7710	-	-
18	7732	Activități de închiriere și leasing cu mașini și echipamente pentru construcții	7132	-	-
19	7739	Activități de închiriere și leasing cu alte mașini, echipamente și bunuri tangibile	7110	-	-
20	9521	Repararea aparatelor electrocasnice de uz casnic	5272	-	-
21	9522	Repararea dispozitivelor de uz gospodăresc și a echipamentelor pentru casă și grădină	5272	-	-

Titularul activității – HIDRO-SAL COM SRL declară că desfășoară la punctul de lucru din sat Prejmer, comuna Prejmer, DJ 112D, județul Brașov, activitățile corespunzătoare codurilor CAEN:

Tabel 2: activitățile corespunzătoare codurilor CAEN care se desfășoară la punctul de lucru din sat Prejmer, comuna Prejmer, DJ 112D, județul Brașov

Cod CAEN Rev.2	Activitate	Capacitate maximă proiectată	UM t/an
3811	Colectarea deșeurilor nepericuloase	<b>20.000</b>	<b>t/an</b>
3821	Tratarea și eliminarea deșeurilor nepericuloase	<b>40.000</b>	<b>t/an</b>
3832	Recuperarea materialelor reciclabile sortate	<b>12.000</b>	<b>t/an</b>
4677	Comerț cu ridicata al deșeurilor și resturilor	<b>12.000</b>	<b>t/an</b>
5210	Depozitari	<b>5000</b>	<b>t/an</b>



## FIȘĂ DE PREZENTARE ȘI DECLARAȚIE

Stație de sortare deșeurilor menajere reciclabile și stație de transfer deșeurilor menajere nereciclabile

**TITULAR: HIDRO-SAL COM SRL**

Dintre activitățile declarate, se regăsesc în Anexa nr. 1 a Procedurii de emitere a autorizației de mediu aprobată prin Ordinul ministrului mediului și dezvoltării durabile nr. 1798/2007, cu modificările și completările ulterioare (conform codurilor CAEN), următoarele activități:

1. Colectarea deșeurilor nepericuloase - cod CAEN rev. 2 – 3811 corespondent cod CAEN rev. 1 – 9002 – „Colectarea și tratarea altor reziduuri” și cod CAEN rev. 1 – 9003 „Salubritate, depoluare și activități similare”;
2. Tratarea și eliminarea deșeurilor nepericuloase – cod CAEN rev. 2 – 3821 corespondent cod CAEN rev. 1 – 9002 – „Colectarea și tratarea altor reziduuri”;
3. Recuperarea materialelor reciclabile sortate – cod CAEN rev. 2 – 3832 corespondent cod CEAN rev. 1 – 3720 – „Recuperarea deșeurilor și resturilor nemetalice reciclabile”;
4. Comerț cu ridicata al deșeurilor și resturilor – cod CAEN rev. 2 – 4677 corespondent cod CEAN rev. 1 – 5157 – „Comerț cu ridicata al deșeurilor și resturilor”;
5. Depozitări – cod CAEN rev. 2 – 5210 corespondent cod CEAN rev. 1 – „Depozități”

Distanța până la drumul de acces – obiectivul analizat are acces direct la Drumul Județean 112D. Hala unde se desfășoară activitatea se află la o distanță de 50 m față de limita drumului și la o distanță de 15 m față de poarta de acces.

Vecinătățile obiectivului analizat sunt:

- ✚ Nord = teren arabil/proprietăți private;
- ✚ Sud = teren arabil/proprietate privată;
- ✚ Vest = Drum Județean 112D;
- ✚ Est = teren arabil.

Coordonatele geografice ale amplasamentului (măsurate în zona centrală) sunt următoarele:

- ✓ 45°42'18.31"N
- ✓ 25°46'47.17"E.

Coordonatele stereo 70 ale amplasamentului (măsurate în zona centrală) sunt următoarele:

- ✓ X – 466931.7358;
- ✓ Y - 560656,5573.

Amplasarea în zonă este evidențiată în planul de încadrare în zonă atașat și în planul de mai jos:



## FIȘĂ DE PREZENTARE ȘI DECLARAȚIE

Stație de sortare deșeurii menajere reciclabile și stație de transfer deșeurii menajere nereciclabile

**TITULAR: HIDRO-SAL COM SRL**



Figură 1 Localizare amplasament (Sursa: Google Maps)

HIDRO-SAL COM SRL desfășoară un management integrat al deșeurilor în aria de delegare ADI INTERSAL, conform următorului calendar:

- **Deșeurile menajere** se colectează săptămânal în europubele de culoare neagră, sunt transportate la Stația de transfer și sortare Prejmer. Deșeurile menajere sunt procesate, tratate și transferate către valorificare energetică și către depozitul ecologic.

- **Deșeurile reciclabile** sunt colectate săptămânal alternativ. Într-o săptămână sunt colectate deșeurile hârtie/carton în europubele sau saci albaștri, iar în următoarea săptămână sunt colectate deșeurile plastic/metal în europubele sau saci galbeni. O dată pe lună sunt colectate separat și deșeurile reciclabile din sticlă în europubele verzi. Deșeurile reciclabile sunt transportate la Stația de sortare Prejmer unde sunt sortate și valorificate prin operatori economici autorizați, în baza unui contract încheiat.

- **Deșeurile vegetale** (iarbă, crengi, frunze) sunt colectate separat săptămânal, în fiecare zi de luni. Această categorie de deșeurii reprezintă un serviciu separat a cărui contravaloare se achită prin achiziționarea sacilor verzi de la sediul HIDRO-SAL COM SRL.

- **Deșeurile din construcții** sunt colectate separat periodic, la comandă. Această categorie de deșeurii reprezintă un serviciu separat a cărui contravaloare se achită la sediul HIDRO-SAL COM SRL.

- **Deșeurile electronice și electrocasnice și deșeurile voluminoase** sunt colectate în cadrul campaniilor de colectare de două ori pe an, primăvara și toamna, în urma unor anunțuri prealabile.

### **Descrierea activității**

Fazele și operațiile tehnologice care se execută în cadrul centrului de colectare sunt:

- colectarea deșeurilor municipale amestecate nereciclabile și reciclabile;



## FIȘĂ DE PREZENTARE ȘI DECLARAȚIE

Stație de sortare deșeurilor menajere reciclabile și stație de transfer deșeurilor menajere nereciclabile

### TITULAR: HIDRO-SAL COM SRL

- colectarea deșeurilor nepericuloase;
- transportul deșeurilor la stația de sortare și transfer;
- sortarea deșeurilor municipale amestecate reciclabile și valorificarea lor pe categorii;
- valorificarea prin sortare și compactare a fracției de deșeurilor municipale amestecate nereciclabile în stația de transfer;
- valorificarea prin compostare a dejectiilor animaliere, a deșeurilor vegetale și a deșeurilor menajere (fracția organică – resturi alimentare).

Activitatea de colectare a deșeurilor se desfășoară în 4 cicluri de colectare/lună pentru deșeurile menajere și deșeurile vegetale/biodegradabile și 4 cicluri/lună pentru deșeurile municipale reciclabile colectate selectiv.

Deșeurile menajere amestecate nereciclabile se colectează cu 9 autoutilitare dotate cu sistem de compactare și sunt transportate la stația de transfer. Deșeurile se cântăresc, sunt descărcate și sortate mecanic, apoi sunt introduse în buncărul de colectare, de unde sunt trimise cu ajutorul unui mecanism elicoidal (snec) în 13 containere închise (10 containere cu capacitatea de 22 m<sup>3</sup>/fiecare și 3 containere cu capacitatea de 30 m<sup>3</sup>/fiecare). Deșeurile sunt presate cu un dispozitiv hidraulic, sunt transportate cu ajutorul unei autospeciale cu cârlig către o instalație de cogenerare valorificare energetică (conform contracte încheiate cu RESPAN ENERGY SRL și RO ECOLOGIC COMBUSTIBIL ALTERNATIV SRL, atașate) sau la depozitul ecologic.

Deșeurile menajere amestecate reciclabile sunt colectate în saci din PVC cu capacitatea de 120 l. Deșeurile sunt transportate cu autospecialele la stația de sortare, se cântăresc și se sortează conform următorului flux tehnologic:

- sacii sunt descărcați în stația de sortare, apoi sunt direcționați spre dispozitivul de tocat și separat, după care, cu ajutorul unei benzi rulante, intră în ciurul rotativ și se face o primă selecție pe categorii: deșeurilor metalice, plastice, hârtie-carton și sticlă, cu dimensiuni de până la 60 mm;
- deșeurile trec prin cabina de sortare manuală, cu 6 posturi de selectare pe sortimente: hârtie-carton, PET transparent, PET colorat, folie transparentă, folie colorată, doze metalice neferoase;
- deșeurile reciclabile sortate se depozitează temporar în celulele amplasate sub stația de sortare, de unde sunt trimise la prese și se balotează pe categorii. Balotii rezultați sunt depozitați temporar în hală și se valorifică prin societățile autorizate cu care s-au încheiat contracte de colaborare;
- deșeurile metalice feroase, ies de pe banda rulantă din cabina de sortare, sunt preluate de un filtru magnetic și se depozitează într-un container;
- deșeurile menajere găsite accidental în sacii din PVC destinați deșeurilor reciclabile, sunt preluați la capătul benzii de sortare și sunt depozitați în stația de transfer;
- deșeurile care, în urma procesului de sortare, ajung la capătul benzii sunt transportate spre valorificare energetică.

Valorificarea prin compostare a dejectiilor animaliere, a deșeurilor vegetale și a deșeurilor menajere (fracția organică – resturi alimentare, provenite în urma procesului de sortare).

Deșeurile colectate de la gospodăriile individuale sunt recepționate pe platforma de depozitare și gospodărire a gunoierului de grajd.

Deșeurile sunt așezate în șiruri de 2-3 m înălțime cu ajutorul unui utilaj cu furci detașabile și dispozitiv cu cupă. Amestecarea deșeurilor se realizează prin deplasarea grămezii într-o poziție laterală pentru favorizarea procesului de compostare. Fracția lichidă (purinul) este reintrodusă în procesul de compostare cu ajutorul unei cisterne cu vid, astfel încât să aibă o umiditate de 70-75%.



## FIȘĂ DE PREZENTARE ȘI DECLARAȚIE

Stație de sortare deșeuri menajere reciclabile și stație de transfer deșeuri menajere nereciclabile

**TITULAR: HIDRO-SAL COM SRL**

Compostarea aerobă constă în descompunerea controlată, predominant aerobă, a materiilor biodegradabile, care permite dezvoltarea unor temperaturi adecvate pentru bacteriile termofile ca rezultat al căldurii produse biologic.

### 2.2. Dotări

Societatea își desfășoară activitatea pe o suprafață totală de 9.000 m<sup>2</sup>. Această suprafață este compusă din:

1. hală destinată stocării/sortării deșeurilor reciclabile, cu suprafața S = 1997 m<sup>2</sup>, prevăzută cu grup sanitar și cabine de duș;
2. cabină poartă + cabină cântar și pavilion administrativ (containere modulare);
3. cântar electronic (pod basculă) cu sarcina maximă de 50 t, având lungimea de 15 m și lățimea de 3 m;
4. stație de transfer prevăzută cu cabină acoperită având S= 300 m<sup>2</sup>;
5. platformă betonată + drumuri de acces având S = 4391,90 m<sup>2</sup>;
6. spații verzi S = 1696,30 m<sup>2</sup>.

Pentru desfășurarea activității, societatea dispune de:

- Stație de sortare compusă din:
  - bandă de alimentare cu buncăr;

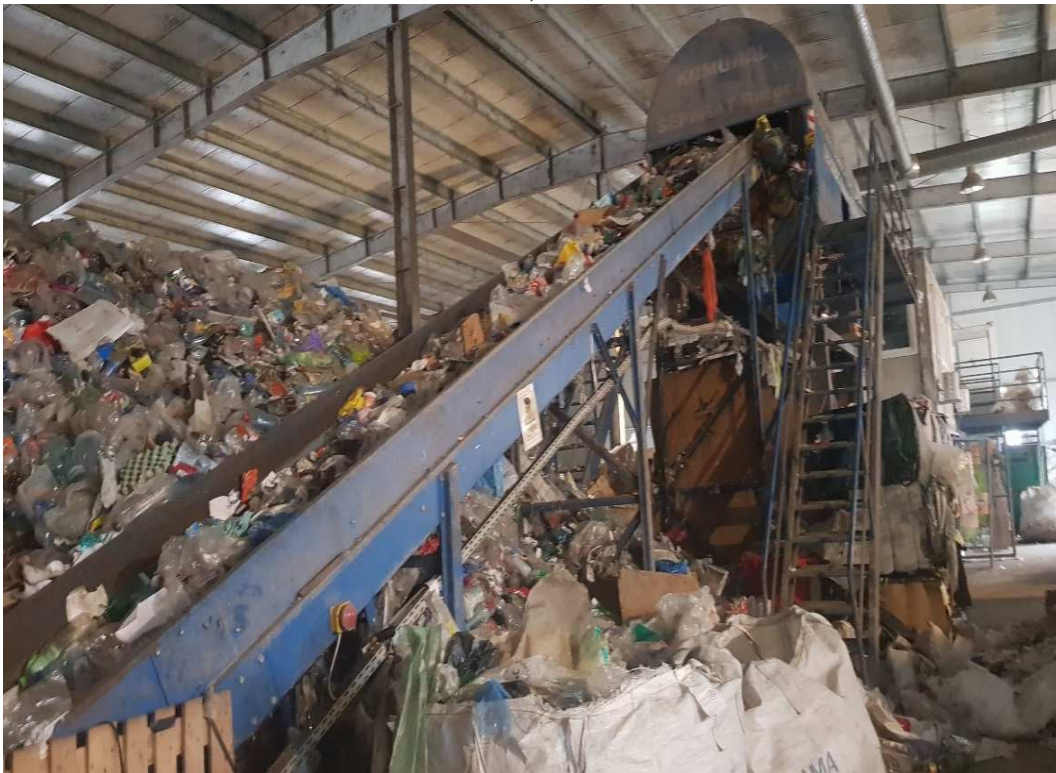

Figură 2 Bandă de alimentare cu buncăr

- tocător de saci – prevăzut cu sistem de absorbție, exhaustare și colectare a prafului în buncăr, cu capacitatea de 17,5 m<sup>3</sup>, dotat cu sac de colectare (bigbags);
- bandă de alimentare ciur, având L= 6 m;



## FIȘĂ DE PREZENTARE ȘI DECLARAȚIE

Stație de sortare deșeurilor menajere reciclabile și stație de transfer deșeurilor menajere nereciclabile

**TITULAR: HIDRO-SAL COM SRL**

- ciur rotativ, cu capacitatea de 4 m<sup>3</sup>/h. Ciurul rotativ pentru deșeurile municipale amestecate are capacitate de sorta mecanic aproximativ 57.600 tone/an.
- cabină de sortare cu 6 posturi (2x3) și 6 tobogane, prevăzută cu sistem de ventilație, climatizare și iluminat;
- separator magnetic de metale;
- bandă refuz ciur;
- 2 prese compactoare de balotat tip APB - 50 TEHNIX. Presele compactoare au o capacitate de 2000 t/an, fiecare, pentru deșeurile de ambalaje (cod 15 01 01, 15 01 02 și 20 01 01);



Figură 3 Presă Technix APB -50

- Stație de transfer compusă din:
  - buncăr de alimentare presă cu V= 17,5 m<sup>3</sup>;
  - presă hidraulică;
  - sistem hidraulic pentru blocarea presocontainerelor;
  - închizător hidraulic cu sibar;
  - sistem de comandă cu 2 cărucioare pentru manipulat/tratat containere;
  - bandă de rulare (sistem cu șine);
  - 3 containere cu capacitatea de 30 m<sup>3</sup>;
  - 10 containere cu capacitatea de 22 m<sup>3</sup>;
  - cabină de protecție.
- Rampă de acces la stația de transfer, având L= 25,25 m și l= 3,8 m, realizată cu ziduri de sprijin din beton armat și umplutură de pământ compactat;
- Cabină poartă + cabină cântar și pavilion administrativ (containere modulare);



## FIȘĂ DE PREZENTARE ȘI DECLARAȚIE

Stație de sortare deșeurilor menajere reciclabile și stație de transfer deșeurilor menajere nereciclabile

**TITULAR: HIDRO-SAL COM SRL**

---



Figură 4 Cabină poartă, cabină cântar și pavilion administrativ

- Cântar electronic pod basculă, având  $L= 15$  m și  $l= 3$  m, cu sarcina maximă admisă pe axe de 50 t;



Figură 5 Cântar electronic pod basculă

- tocător vegetal tip VENTURA ATV 100



## FIȘĂ DE PREZENTARE ȘI DECLARAȚIE

Stație de sortare deșeuri menajere reciclabile și stație de transfer deșeuri menajere nereciclabile

**TITULAR: HIDRO-SAL COM SRL**



Figură 6 tocător vegetal tip VENTURA ATV 100

- stație dieselpoint pentru carburanți, având  $L= 3200$  mm,  $l= 1750$  mm și  $h= 1970$  mm, formată din:
  - rezervor cilindric din oțel, cu  $V= 5000$  l, gură de vizitare cu diametrul de 400 mm, intrare de alimentare 3", supapă de limitare a sarcinii (maximum 90%), țevă de aerisire și indicator de nivel;
  - bazin metalic de siguranță (cuvă de retenție);
  - pompă electronică de distribuție cu debit mărit;
  - sistem electronic de gestiune a alimentărilor.

Platforma de depozitare și gospodărire a gunoiului de grajd are următoarele caracteristici tehnice:

- este realizată din beton armat hidroizolat, având dimensiunile ( $L/l/h$ : 32x28x3 m), cu pereți pe trei laturi, panta de 1% spre canalul de colectare a efluentului amplasat în partea frontală a platformei, cu descărcare în bazinul de stocare ( $V= 83$  m<sup>3</sup>). Capacitatea maximă de procesare deșeuri biodegradabile este de aproximativ 2800 tone/an;
- bazinul de stocare purin și precipitații este realizat din beton armat, semiîngropat, amplasat alături platformei și este dimensionat corespunzător pentru stocarea pe o perioadă de 30 de zile a precipitațiilor, inclusiv a fracțiilor lichide rezultate în urma procesului de compostare;
- 3 boxe cu capacitatea de 6 m<sup>3</sup> fiecare, din beton armat, destinate colectării deșeurilor (sticlă, metal, plastic etc.) ajunse accidental în corpul gunoiului de grajd;
- container cu capac cu  $V= 1$  m<sup>3</sup> – pentru colectarea eventualelor deșeuri periculoase.



## FIȘĂ DE PREZENTARE ȘI DECLARAȚIE

Stație de sortare deșeuri menajere reciclabile și stație de transfer deșeuri menajere nereciclabile

**TITULAR: HIDRO-SAL COM SRL**

- mijloace de transport:

Tabel 3: Mijloace de transport

Nr. crt.	Parc auto specializat	Cantitate	Marcă	Număr înmatriculare	Capacitate	An fabricație	Descriere Activitate
1	Autocompactoare Colectoare de Deșeuri	9	FORD CARGO	B15HDR	16 MC	2019	Colectare deșeuri menajere stradale inclusiv fracții colectate separat
			FORD TRUCKS	B24HDR	16 MC	2019	
			FORD TRUCKS	BV04HDR	16 MC	2022	
			RENAULT MIDLUM	BV20UZW	8 MC	2003	
			RENAULT PREMIUM	BV20UZV	16 MC	2005	
			RENAULT VI	BV11FJE	18 MC	2007	
			MERCEDES ECONIC	BV07MGR	20 MC	2002	
			MERCEDES BENZ	BV23HDR	18 MC	2008	
			MAN	BV24HDR	16MC	2005	
2	Autospecială Transportoare de Container	1	MERCEDES- BENZ ARCTOS	BV14HDR	22 MC	2004	Colectare deșeuri menajere stradale inclusiv fracții colectate separat
3	Autoutilitară	3	VOLKSWAGEN LT	BV08HDR	4 MC	2002	
			MERCEDES SPRINTER 308 CDI	BV16HDR	2 MC	2005	
			MERCEDES SPRINTER 211 CDI	BV17HDR	2 MC	2004	
4	AUTOVEHICUL	4	FIAT STRADA	BV03HDR	1 MC	2007	
			FIAT	BV06HDR	1 MC	2008	
			SKODA RAPID	B13HDR	-	2019	
			DACIA DUSTER	B120HDR	-	2017	
5	Remorca agricolă	2	BICHII 2B 60	Prejmer-BV 297	-	2014	
			BICHII 2B 60	Prejmer-BV 298	-	2014	
6	Tractor rutier	1	UTB	BV07TWW	-	1990	Colectare deșeuri vegetale și recilabile
7	Vidanjă	1	BICCHI BV 60	Prejmer-BV 295	-	-	Descarcare/deversare a apelor uzate menajere
8	Împingător frontal	1	EVERUN	211128	-	2022	Manipularea deșeurilor
9	Mașină de împrăștiere gunoi de grajd	1	BICCHI BV 50	Prejmer-BV 296	-	-	Împrăștiere gunoi de grajd
10	Remorca	1	NL REMA	BV15HDR	22 MC	2004	Colectare deșeuri



## FIȘĂ DE PREZENTARE ȘI DECLARAȚIE

Stație de sortare deșeuri menajere reciclabile și stație de transfer deșeuri menajere nereciclabile

TITULAR: HIDRO-SAL COM SRL

1. Autogunoieră Renault Premium – Geesink și Midlum EFE - 2 bucăți



Figură 7: autogunoieră Renault

2. Autogunoieră Mercedes tip 975.66 Econic = 1 buc.



Figură 8: autogunoieră Mercedes-Benz

3. Autogunoieră Ford = 1 buc.



Figură 9: autogunoieră Ford



## FIȘĂ DE PREZENTARE ȘI DECLARAȚIE

Stație de sortare deșeuri menajere reciclabile și stație de transfer deșeuri menajere nereciclabile

TITULAR: HIDRO-SAL COM SRL

### 4. Încărcător frontal EVERUN



Figură 10: încărcător frontal

- dotări tehnico-edilitare:

Tabel 4: Dotări tehnico-edilitare

Tip recipient	Cantitate (buc)	Volum $m^3$
Europubelă	14.200	0,12
	243	0,24
Coș stradal	600	0,4
Prescontainer	3	24
Eurocontainer deșeuri reciclabile	156	1,1
Eurocontainer deșeuri menajere	112	1,1
Container deșeuri menajere	16	22

### 2.3. Bilanțul de materiale

#### 2.3.1. Cantitățile de materii prime, auxiliare și combustibili, intrate/intrați în proces

În cadrul activității desfășurate pe amplasament sunt colectate/procesate următoarele tipuri de deșeuri:



## FIȘĂ DE PREZENTARE ȘI DECLARAȚIE

Stație de sortare deșeurilor menajere reciclabile și stație de transfer deșeurilor menajere nereciclabile

**TITULAR: HIDRO-SAL COM SRL**

Tabel 5: Categoriile de deșeurile colectate

Cod deșeu	Denumire deșeu	Cantitate	UM (t, mc/an)	Sursa generatoare	Operațiune valorificare / eliminare	Cod operațiune	Denumire operațiune
20 03 01	Deșeurile municipale amestecate	9600 31500	t/an mc/an	Colectare de la persoane fizice și juridice	Eliminare	D5	Depozitarea în depozite special amenajate (de exemplu, dispunerea în celule etanșe separate, care sunt acoperite și izolate unele față de celelalte și față de mediu și altele asemenea)
20 02 01	Deșeurile biodegradabile	840 2790	t/an mc/an	Colectare de la persoane fizice și juridice	Valorificare	R3	Reciclarea/valorificarea a substanțelor organice care nu sunt utilizate ca solvenți (inclusiv compostarea și alte procese de transformare biologică). Aceasta include și gazeificarea și piroliza care folosesc componentele ca produse chimice
20 01 01	Hârtie și carton	60 600	t/an mc/an	Colectare de la persoane fizice și juridice	Valorificare	R 12	Schimb de deșeurile în vederea efectuării oricăreia dintre operațiile numerotate de la R1 la R11
20 01 02	Sticlă	15 25	t/an mc/an	Colectare de la persoane fizice și juridice	Valorificare	R 12	Schimb de deșeurile în vederea efectuării oricăreia dintre operațiile numerotate de la R1 la R11
20 01 38	Lemn, altul decât cel specificat la 20 01 37	18 90	t/an mc/an	Colectare de la persoane fizice și juridice	Valorificare	R 12	Schimb de deșeurile în vederea efectuării oricăreia dintre operațiile numerotate de la R1 la R11
20 01 39	Materiale plastice	30 600	t/an mc/an	Colectare de la persoane fizice și juridice	Valorificare	R 12	Schimb de deșeurile în vederea efectuării oricăreia dintre operațiile numerotate de la R1 la R11



## FIȘĂ DE PREZENTARE ȘI DECLARAȚIE

Stație de sortare deșeuri menajere reciclabile și stație de transfer deșeuri menajere nereciclabile

**TITULAR: HIDRO-SAL COM SRL**

20 01 40	Metale	7 2.8	t/an mc/an	Colectare de la persoane fizice și juridice	Valorificare	R 12	Schimb de deseuri în vederea efectuării oricăreia dintre operațiile numerotate de la R1 la R11
20 03 04	Nămolul din fosele septice	2 2.9	t/an mc/an	Colectare de la persoane fizice și juridice	Valorificare	R 12	Schimb de deseuri în vederea efectuării oricăreia dintre operațiile numerotate de la R1 la R11
20 02 02	Pământ și pietre	55 79	t/an mc/an	Colectare de la persoane fizice și juridice	Valorificare	R 12	Schimb de deseuri în vederea efectuării oricăreia dintre operațiile numerotate de la R1 la R11
20 01 36	Echipeamente electrice și electronice casate, altele decât cele specificate la 20 01 21, 20 01 23 și 20 01 35	4 1.6	t/an mc/an	Colectare de la persoane fizice și juridice	Valorificare	R 12	Schimb de deseuri în vederea efectuării oricăreia dintre operațiile numerotate de la R1 la R11
03 01 01	Deșeuri de scoarță și de plută	2 10	t/an mc/an	Colectare de la persoane fizice și juridice	Valorificare	R 12	Schimb de deseuri în vederea efectuării oricăreia dintre operațiile numerotate de la R1 la R11
03 01 05	Rumeguș, talaș, așchii, resturi de placă aglomerată din lemn și furnir, altele decât cele specificate la 03 01 04	2 10	t/an mc/an	Colectare de la persoane fizice și juridice	Valorificare	R 12	Schimb de deseuri în vederea efectuării oricăreia dintre operațiile numerotate de la R1 la R11
07 02 13	Deșeuri de materiale plastice	20 400	t/an mc/an	Colectare de la persoane fizice și juridice	Valorificare	R 12	Schimb de deseuri în vederea efectuării oricăreia dintre operațiile numerotate de la R1 la R11
12 01 01	Pilitură și șpan feros	15 6	t/an mc/an	Colectare de la persoane fizice și juridice	Valorificare	R 12	Schimb de deseuri în vederea efectuării oricăreia dintre operațiile numerotate de la R1 la R11
12 01 02	Praf și suspensii de metale feroase	8 3.2	t/an mc/an	Colectare de la persoane fizice și juridice	Valorificare	R 12	Schimb de deseuri în vederea efectuării oricăreia dintre operațiile



## FIȘĂ DE PREZENTARE ȘI DECLARAȚIE

Stație de sortare deșeurii menajere reciclabile și stație de transfer deșeurii menajere nereciclabile

**TITULAR: HIDRO-SAL COM SRL**

							numerotate de la R1 la R11
12 01 03	Pilitură și șpan neferos	15 6	t/an mc/an	Colectare de la persoane fizice și juridice	Valorificare	R 12	Schimb de deseuri în vederea efectuării oricăreia dintre operațiile numerotate de la R1 la R11
12 01 04	Praf și suspensii de metale neferoase	8 3.2	t/an mc/an	Colectare de la persoane fizice și juridice	Valorificare	R 12	Schimb de deseuri în vederea efectuării oricăreia dintre operațiile numerotate de la R1 la R11
12 01 05	Pilitură și șpan de materiale plastice	7 70	t/an mc/an	Colectare de la persoane fizice și juridice	Valorificare	R 12	Schimb de deseuri în vederea efectuării oricăreia dintre operațiile numerotate de la R1 la R11
12 01 13	Deșeurii de la sudură	2 0,8	t/an mc/an	Colectare de la persoane fizice și juridice	Valorificare	R 12	Schimb de deseuri în vederea efectuării oricăreia dintre operațiile numerotate de la R1 la R11
12 01 15	Nămoluri de la mașini-unelte, altele decât cele specificate la 12 01 14	3 4.3	t/an mc/an	Colectare de la persoane fizice și juridice	Valorificare	R 12	Schimb de deseuri în vederea efectuării oricăreia dintre operațiile numerotate de la R1 la R11
12 01 17	Deșeurii de material de sablare, altele decât cele specificate la 12 01 16	2 0.8	t/an mc/an	Colectare de la persoane fizice și juridice	Valorificare	R 12	Schimb de deseuri în vederea efectuării oricăreia dintre operațiile numerotate de la R1 la R11
12 01 21	Piese de polizare uzate și materiale de polizare, altele decât cele specificate la 12 01 20	2 0.8	t/an mc/an	Colectare de la persoane fizice și juridice	Valorificare	R 12	Schimb de deseuri în vederea efectuării oricăreia dintre operațiile numerotate de la R1 la R11
15 01 01	Ambalaje de hârtie și carton	260 2600	t/an mc/an	Colectare de la persoane fizice și juridice	Valorificare	R 12	Schimb de deseuri în vederea efectuării oricăreia dintre operațiile numerotate de la R1 la R11



## FIȘĂ DE PREZENTARE ȘI DECLARAȚIE

Stație de sortare deșeurii menajere reciclabile și stație de transfer deșeurii menajere nereciclabile

**TITULAR: HIDRO-SAL COM SRL**

15 01 02	Ambalaje de materiale plastice	220 4400	t/an mc/an	Colectare de la persoane fizice și juridice	Valorificare	R 12	Schimb de deseuri în vederea efectuării oricăreia dintre operațiile numerotate de la R1 la R11
15 01 03	Ambalaje de lemn	40 200	t/an mc/an	Colectare de la persoane fizice și juridice	Valorificare	R 12	Schimb de deseuri în vederea efectuării oricăreia dintre operațiile numerotate de la R1 la R11
15 01 04	Ambalaje metalice	40 16	t/an mc/an	Colectare de la persoane fizice și juridice	Valorificare	R12	Schimb de deseuri în vederea efectuării oricăreia dintre operațiile numerotate de la R1 la R11
15 01 05	Ambalaje de materiale compozite	2 30	t/an mc/an	Colectare de la persoane fizice și juridice	Valorificare	R 12	Schimb de deseuri în vederea efectuării oricăreia dintre operațiile numerotate de la R1 la R11
15 01 06	Ambalaje amestecate	80 800	t/an mc/an	Colectare de la persoane fizice și juridice	Valorificare	R 12	Schimb de deseuri în vederea efectuării oricăreia dintre operațiile numerotate de la R1 la R11
15 01 07	Ambalaje de sticlă	70 117	t/an mc/an	Colectare de la persoane fizice și juridice	Valorificare	R 12	Schimb de deseuri în vederea efectuării oricăreia dintre operațiile numerotate de la R1 la R11
15 01 09	Ambalaje de materiale textile	2 10	t/an mc/an	Colectare de la persoane fizice și juridice	Valorificare	R 12	Schimb de deseuri în vederea efectuării oricăreia dintre operațiile numerotate de la R1 la R11
15 02 03	Absorbanți, materiale filtrante, materiale de lustruire și îmbrăcăminte de protecție, altele decât cele specificate la 15 02 02	15 75	t/an mc/an	Colectare de la persoane fizice și juridice	Valorificare	R 12	Schimb de deseuri în vederea efectuării oricăreia dintre operațiile numerotate de la R1 la R11
16 01 03	Anvelope scoase din uz	20 150	t/an mc/an	Colectare de la persoane fizice și juridice	Valorificare	R 12	Schimb de deseuri în vederea efectuării oricăreia dintre operațiile



## FIȘĂ DE PREZENTARE ȘI DECLARAȚIE

Stație de sortare deșeuri menajere reciclabile și stație de transfer deșeuri menajere nereciclabile

**TITULAR: HIDRO-SAL COM SRL**

							numerotate de la R1 la R11
16 01 12	Plăcuțe de frână, altele decât cele specificate la 16 01 11	0,5 0.2	t/an mc/an	Colectare de la persoane fizice și juridice	Valorificare	R 12	Schimb de deseuri în vederea efectuării oricăreia dintre operațiile numerotate de la R1 la R11
16 01 17	Metale feroase	5 2	t/an mc/an	Colectare de la persoane fizice și juridice	Valorificare	R 12	Schimb de deseuri în vederea efectuării oricăreia dintre operațiile numerotate de la R1 la R11
16 01 18	Metale neferoase	5 2	t/an mc/an	Colectare de la persoane fizice și juridice	Valorificare	R 12	Schimb de deseuri în vederea efectuării oricăreia dintre operațiile numerotate de la R1 la R11
16 01 19	Materiale plastice	2 40	t/an mc/an	Colectare de la persoane fizice și juridice	Valorificare	R 12	Schimb de deseuri în vederea efectuării oricăreia dintre operațiile numerotate de la R1 la R11
16 01 20	Sticlă	8 13.3	t/an mc/an	Colectare de la persoane fizice și juridice	Valorificare	R 12	Schimb de deseuri în vederea efectuării oricăreia dintre operațiile numerotate de la R1 la R11
16 01 22	Alte componente nespecificate	1 5	t/an mc/an	Colectare de la persoane fizice și juridice	Valorificare	R 12	Schimb de deseuri în vederea efectuării oricăreia dintre operațiile numerotate de la R1 la R11
16 02 14	Echipamente casate, altele decât cele specificate la 16 02 09-16 02 13	1 0.4	t/an mc/an	Colectare de la persoane fizice și juridice	Valorificare	R 12	Schimb de deseuri în vederea efectuării oricăreia dintre operațiile numerotate de la R1 la R11
16 06 05	Alte baterii și acumulatori	2 0.8	t/an mc/an	Colectare de la persoane fizice și juridice	Valorificare	R 12	Schimb de deseuri în vederea efectuării oricăreia dintre operațiile numerotate de la R1 la R11
17 01 01	Beton	55 25	t/an mc/an	Colectare de la persoane fizice și juridice	Valorificare	R 12	Schimb de deseuri în vederea efectuării oricăreia dintre operațiile numerotate de la R1 la R11



## FIȘĂ DE PREZENTARE ȘI DECLARAȚIE

Stație de sortare deșeurii menajere reciclabile și stație de transfer deșeurii menajere nereciclabile

**TITULAR: HIDRO-SAL COM SRL**

17 01 02	Cărămizi	55 25	t/an mc/an	Colectare de la persoane fizice și juridice	Valorificare	R 12	Schimb de deseuri în vederea efectuării oricăreia dintre operațiile numerotate de la R1 la R11
17 01 03	Țigle și produse ceramice	55 42	t/an mc/an	Colectare de la persoane fizice și juridice	Valorificare	R 12	Schimb de deseuri în vederea efectuării oricăreia dintre operațiile numerotate de la R1 la R11
17 01 07	Amestecuri de beton, cărămizi, țigle și produse ceramice, altele decât cele specificate la 17 01 06	370 205	t/an mc/an	Colectare de la persoane fizice și juridice	Valorificare	R 12	Schimb de deseuri în vederea efectuării oricăreia dintre operațiile numerotate de la R1 la R11
17 04 11	Cabluri, altele decât cele specificate la 17 04 10	0,5 5 3	t/an mc/an luni	Colectare de la persoane fizice și juridice	Valorificare	R 12	Schimb de deseuri în vederea efectuării oricăreia dintre operațiile numerotate de la R1 la R11
17 05 04	Pământ și pietre, altele decât cele specificate la 17 05 03	300 750	t/an mc/an	Colectare de la persoane fizice și juridice	Valorificare	R 12	Schimb de deseuri în vederea efectuării oricăreia dintre operațiile numerotate de la R1 la R11
17 09 04	Deșeurii amestecate de la construcții și demolări, altele decât cele specificate la 17 09 01, 17 09 02 și 17 09 03	300 150	t/an mc/an	Colectare de la persoane fizice și juridice	Valorificare	R 12	Schimb de deseuri în vederea efectuării oricăreia dintre operațiile numerotate de la R1 la R11
19 08 01	Reziduuri de cernere	0,5 12.5	t/an mc/an 1	Colectare de la persoane fizice și juridice	Valorificare	R 12	Schimb de deseuri în vederea efectuării oricăreia dintre operațiile numerotate de la R1 la R11
19 08 02	Deșeurii de la deznisipatoare	5 12.5	t/an mc/an	Colectare de la persoane fizice și juridice	Valorificare	R 12	Schimb de deseuri în vederea efectuării oricăreia dintre operațiile numerotate de la R1 la R11
02 01 06	Dejecții animaliere (materii fecale, urină, inclusiv resturi de paie) colectate separat și tratate în afara incintei	1560 1200	t/an mc/an	Colectare de la persoane fizice și juridice	Valorificare	R 3	Reciclarea/valorificarea a substanțelor organice care nu sunt utilizate ca solvent (inclusiv compostarea și alte procese de transformare



## FIȘĂ DE PREZENTARE ȘI DECLARAȚIE

Stație de sortare deșeurilor menajere reciclabile și stație de transfer deșeurilor menajere nereciclabile

**TITULAR: HIDRO-SAL COM SRL**

							biologica). Aceasta include și gazeificarea și piroliza care folosesc componentele ca produse chimice
02 01 03	Deșeurile de țesături vegetale	840 4200	t/an mc/an	Colectare de la persoane fizice și juridice	Valorificare	R 3	Reciclarea/valorificarea a substanțelor organice care nu sunt utilizate ca solvent (inclusiv compostarea și alte procese de transformare biologică). Aceasta include și gazeificarea și piroliza care folosesc componentele ca produse chimice
20 03 07	Deșeurile voluminoase	10 50	t/an mc/an	Colectare de la persoane fizice și juridice	Valorificare	R 3	Reciclarea/valorificarea a substanțelor organice care nu sunt utilizate ca solvent (inclusiv compostarea și alte procese de transformare biologică). Aceasta include și gazeificarea și piroliza care folosesc componentele ca produse chimice

### Materii auxiliare folosite în procesul de producție

- Anvelope = cca. 8 ÷ 10 buc./an;
- Acumulatori = cca. 2 ÷ 4 buc./an;
- Chingi metalice pentru balotare – cca. 1000 kg/an;
- Saci tip "big bags" din rafie 1000 l – 100 bucăți.

Consum de combustibili: motorină – cca. 80 t/an

Energie electrică – cca. 30.000 kW/an

Apă – cca. 600 m<sup>3</sup>/an

### **2.3.2. Pierderile pe faze de fabricație sau de activitate și emisiile în mediu**

Din activitatea desfășurată pe amplasamentul analizat nu rezultă pierderi pe faze de activitate.



**FIȘĂ DE PREZENTARE ȘI DECLARAȚIE**

Stație de sortare deșeurii menajere reciclabile și stație de transfer deșeurii menajere nereciclabile

**TITULAR: HIDRO-SAL COM SRL****2.3.3. Cantitățile de produse și subproduse rezultate**

În urma desfășurării activității pe amplasamentul analizat rezultă mai multe tipuri de fracții și cantități de deșeurii.

Tabel 6: Categoriile de deșeurii comercializate

Cod deșeu	Denumire deșeu	Cantitate	UM	Operațiune valorificare / eliminare	Cod operațiune	Denumire operațiune
15 01 01	Deșeurii de ambalaje de hârtie și carton	260 2600	t/an mc/an	Valorificare	R12	Schimb de deșeurii în vederea efectuării oricăreia dintre operațiile numerotate de la R1 la R11
15 01 02	Deșeurii de ambalaje de plastic	220 4400	t/an mc/an	Valorificare	R12	Schimb de deșeurii în vederea efectuării oricăreia dintre operațiile numerotate de la R1 la R11
15 01 06	Ambalaje amestecate	80 800	t/an mc/an	Valorificare	R12	Schimb de deșeurii în vederea efectuării oricăreia dintre operațiile numerotate de la R1 la R11
15 01 07	Deșeurii de ambalaje de sticlă	70 117	t/an mc/an	Valorificare	R12	Schimb de deșeurii în vederea efectuării oricăreia dintre operațiile numerotate de la R1 la R11
15 01 04	Deșeurii de ambalaje metalice	40 16	t/an mc/an	Valorificare	R12	Schimb de deșeurii în vederea efectuării oricăreia dintre operațiile numerotate de la R1 la R11
15 01 03	Deșeurii de ambalaje de lemn	40 200	t/an mc/an	Valorificare	R12	Schimb de deșeurii în vederea efectuării oricăreia dintre operațiile numerotate de la R1 la R11
20 03 01	Deșeurii municipale amestecate	9600 31500	t/an mc/an	Eliminare	D5	Depozitarea în depozite special amenajate (de exemplu, dispunerea în celule etanșe separate, care sunt acoperite și izolate unele față de celelalte și față de mediu și altele asemenea)
20 01 01	Deșeurii de hârtie-carton	60 600	t/an mc/an	Valorificare	R12	Schimb de deșeurii în vederea efectuării oricăreia dintre



## FIȘĂ DE PREZENTARE ȘI DECLARAȚIE

Stație de sortare deșeuri menajere reciclabile și stație de transfer deșeuri menajere nereciclabile

**TITULAR: HIDRO-SAL COM SRL**

						operatiile numerotate de la R1 la R11
20 01 02	Sticla	15 25	t/an mc/an	Valorificare	R12	Schimb de deseuri in vederea efectuării oricareia dintre operațiile numerotate de la R1 la R11
20 01 39	Deseuri de materiale plastice	30 600	t/an mc/an	Valorificare	R12	Schimb de deseuri in vederea efectuării oricareia dintre operațiile numerotate de la R1 la R11
16 01 03	Anvelope scoase din uz	20 150	t/an mc/an	Valorificare	R12	Schimb de deseuri in vederea efectuării oricareia dintre operațiile numerotate de la R1 la R11
20 01 36	Echipeamente electrice si electronice casate, altele decat cele specificate la 20 01 21, 20 01 23 si 20 01 35	4 1.6	t/an mc/an	Valorificare	R12	Schimb de deseuri in vederea efectuării oricareia dintre operațiile numerotate de la R1 la R11
16 06 05	Alte baterii si acumulatori	2 0.8	t/an mc/an	Valorificare	R12	Schimb de deseuri in vederea efectuării oricareia dintre operațiile numerotate de la R1 la R11
17 09 04	Deșeuri amestecate de la construcții și demolări, altele decât cele specificate la 17 09 01, 17 09 02 și 17 09 03	300 150	t/an mc/an	Valorificare	R12	Schimb de deseuri in vederea efectuării oricareia dintre operațiile numerotate de la R1 la R11
19 12 12	Alte deșeuri (inclusiv amestecuri de materiale) de la tratarea mecanica a deșeurilor, altele decât cele specificate la 19 12 11	200 2000	t/an mc/an	Valorificare	R12	Schimb de deseuri in vederea efectuării oricareia dintre operațiile numerotate de la R1 la R11
19 12 09	Minerale (de exemplu nisip, pietre)	7 17	t/an mc/an	Valorificare	R12	Schimb de deseuri in vederea efectuării oricareia dintre operațiile numerotate de la R1 la R11
20 03 07	Deseuri voluminoase	10 50	t/an mc/an	Valorificare	R12	Schimb de deseuri in vederea efectuării oricareia dintre operațiile numerotate de la R1 la R11

Tabel 7: subproduse obținute

Tip produs/subprodus	Denumire produs/subprodus	Cantitate	UM	Destinație
	Compost	100	t/3 luni	Substanță fertilizanta utilizată în agricultura



## FIȘĂ DE PREZENTARE ȘI DECLARAȚIE

Stație de sortare deșeurilor menajere reciclabile și stație de transfer deșeurilor menajere nereciclabile

**TITULAR: HIDRO-SAL COM SRL**

### **2.4. Utilități**

#### **2.4.1. Alimentarea cu apă**

Alimentarea cu apă este asigurată din rețeaua de alimentare a comunei Prejmer în baza contractului nr. 2598 / 29.09.2010 încheiat cu S.C. Compania Apă Brașov SA.

Rețeaua interioară este racordată la rețeaua publică prin intermediul unui branșament din conducta PEHD, cu Dn 63 mm Pn 6, amplasat într-un cămin din beton, prevăzut cu apometru.

##### Instalații de distribuție

Din căminul de branșament pleacă conducta din PEHD, cu Dn 63 mm Pn 6, având o lungime de 47 m, care se ramifică într-o rețea din conducta PEHD Dn 20 mm ce alimentează modulul administrativ și într-o rețea din conducta PEHD, cu Dn 50 mm, în lungime de 20 m, ce alimentează hala de sortare.

Apa necesară stingerii incendiilor este asigurată printr-o rețea din conducta PEHD cu Dn 90 mm Pn 6, în lungime totală de 272 m, pe care sunt montați 4 hidranți exteriori, supraterani, cu Dn 80 mm.

#### **2.4.2. Evacuarea apelor uzate**

Apele uzate menajere, provenite de la grupurile sanitare aferente modulului administrativ și de la igienizarea halei de sortare, sunt colectate printr-o rețea de canalizare din PVC-KG, cu diametrul 125÷200 mm, în lungime de 36 m și sunt descărcate într-un bazin vidanjabil. Bazinul are dimensiunile L=4 m x l= 3 m x h= 3 m, volum util de 36 m<sup>3</sup> și este realizat cu pereții și radierul din beton, prevăzuți cu hidroizolație.

Apele provenite de la igienizarea halei, înainte de deversarea în bazinul vidanjabil, sunt trecute printr-un separator de hidrocarburi.

#### **2.4.3. Climatizarea**

Încălzirea spațiilor administrative se realizează cu convectoare electrice. Hala de depozitare și celelalte spații de lucru nu sunt încălzite.

#### **2.4.4. Energia electrică**

Alimentarea cu energie electrică se realizează din sistemul energetic național, prin racord la postul de transformare de 250 kVA, montat în vecinătatea amplasamentului.

Consumul de energie electrică în anul 2022 a fost de cca. 30.000 kW.

## **3. Surse de poluanți și protecția factorilor de mediu**

### **3.1. Protecția calității apelor**

#### **3.1.1. Sursele de ape uzate și compușii acestor ape**

Din activitatea desfășurată de HIDRO-SAL COM SRL rezultă următoarele categorii de ape uzate:

- ape uzate menajere provenite de la grupurile sanitare și de la igienizarea pardoselilor;
- ape pluviale de pe acoperișuri – convențional curate;



## FIȘĂ DE PREZENTARE ȘI DECLARAȚIE

Stație de sortare deșeurilor menajere reciclabile și stație de transfer deșeurilor menajere nereciclabile

**TITULAR: HIDRO-SAL COM SRL**

- ape pluviale de pe platformele destinate parcarilor și traficului rutier din incintă – posibil contaminate.

### ***3.1.2. Stațiile și instalațiile de epurare sau de preepurare a apelor uzate, randamentele de reținere a poluanților, locul de evacuare (emisar, canalizare publică, canalizare, platformă industrială)***

Apele uzate provenite de la igienizarea halei sunt trecute prin-un separator de hidrocarburi înainte de a fi evacuate în bazinul vidanjabil.

### ***3.1.3. Poluanții evacuați în mediu sau în canalizări publice ori în alte canalizări (în mg/l și kg/zi)***

Poluanții evacuați în bazinul vidanjabil sunt specifici încărcării apelor uzate de tip menajer, respectiv: azot total, azotați, azotiți, fosfor total, fosfați, amoniu, CCO-Cr, CBO<sub>5</sub>, suspensii, detergenți, substanțe extractibile.

În condiții normale de desfășurare a activităților în stația de sortare și a curățării periodice a separatorului de hidrocarburi, indicatorii de calitate ai apelor uzate, transportate prin vidanjabile la stația de epurare, se încadrează în limitele prevăzute în HG nr. 188/2002 pentru aprobarea unor norme privind condițiile de descărcare în mediul acvatic a apelor uzate, cu modificările și completările ulterioare (NTPA 002).

## ***3.2. Protecția atmosferei***

### ***3.2.1. Sursele și poluanții pentru aer***

Principalele surse de emisii de poluanți evacuați în aer, în timpul desfășurării activității sunt sursele mobile, respectiv:

- ❖ mijloacele auto care deservește activitatea de colectare și transport a deșeurilor;
- ❖ utilajele și mijloacele auto care manevrează deșeurile în interiorul stației;
- ❖ mijloace de transport ale personalului – autoturisme;
- ❖ mijloacele auto care preiau și transportă deșeurile către agenții economici autorizați pentru preluarea acestora.

### ***3.2.2. Instalațiile pentru colectarea, epurarea și dispersia gazelor reziduale și a pulberilor***

Nu este cazul.

### ***3.2.3. Poluanții evacuați în atmosferă***

Poluanții evacuați în atmosferă în urma proceselor de ardere a gazelor – motoare diesel cu ardere internă, emisiile din surse mobile de la autovehiculele care deservește centrul de colectare (aprovizionare cu marfă, ridicare deșeurilor, etc.) și autovehiculele clienților și ale personalului, sunt:

- monoxid de carbon
- oxizi de azot
- oxizi de sulf



## FIȘĂ DE PREZENTARE ȘI DECLARAȚIE

Stație de sortare deșeurilor menajere reciclabile și stație de transfer deșeurilor menajere nereciclabile

**TITULAR: HIDRO-SAL COM SRL**

- poluanți organici persistenti
- pulberi.

### ***3.3. Protecția împotriva zgomotului și vibrațiilor***

#### ***3.3.1. Sursele de zgomot și de vibrații***

O sursă generatoare de zgomot și vibrații este reprezentată de utilajele și mijloacele de transport care deservește activitatea de colectare a deșeurilor.

Obiectivul nu reprezintă o sursă semnificativă de poluare fonică și/sau de producere a vibrațiilor și se află amplasat într-o zonă izolată față de locuințe.

#### ***3.3.2. Dotările, amenajările și măsurile de protecție împotriva zgomotului***

Nu sunt necesare dotări, amenajări ori măsuri suplimentare de protecție împotriva zgomotului.

#### ***3.3.3. Nivelul de zgomot și de vibrații produs***

Nu s-au făcut determinări ale nivelului de zgomot.

### ***3.4. Protecția solului și subsolului***

#### ***3.4.1. Sursele posibile de poluare a solului și a subsolului***

Sursele posibile de poluare a solului sunt:

- scurgerile accidentale de carburanți sau lubrifianți de la mijloacele auto și de la utilajele care deservește obiectivul;
- deșeurile de orice fel depozitate direct pe sol;
- pierderi accidentale de motorină din stația de alimentare cu carburanți.

#### ***3.4.2. Măsurile, dotările și amenajările pentru protecția solului și a subsolului***

Pentru a evita poluarea solului s-au prevăzut următoarele măsuri:

- parcare centrului de colectare și căile de acces sunt betonate și realizate în sistem impermeabil, nu sunt zone în care pot exista infiltrații direct pe sol;
- nu se fac intervenții/reparații ale mijloacelor auto care deservește centrul de colectare decât în locurile special amenajate (service-uri);
- deșeurile sunt depozitate doar în locuri special amenajate;
- stația de alimentare cu carburanți dispune de bazin metalic de siguranță (cuvă de retenție);
- s-au realizat două foraje de observație pentru monitorizarea chimismului stratului freatic, în amonte și aval de platforma de stocare a gunoierului de grajd, pe direcția de curgere a apei freactice, de la SE la NV, cu H= 10 m tubaj de 140 mm din PVC.

### ***3.5. Protecția împotriva radiațiilor***

#### ***3.5.1. Sursele de radiații din activitate***

Pe amplasamentul analizat nu sunt surse de radiații.



**3.5.2. Dotările, amenajările și măsurile pentru protecția împotriva radiațiilor**

Amplasamentul analizat nu necesită amenajări sau dotări de protecție împotriva radiațiilor.

**3.5.3. Nivelul radiațiilor emise în mediu**

Nu este cazul.

**3.6. Protecția fondului forestier**

**3.6.1. Situația afectării fondului forestier**

Amplasamentul analizat nu afectează fondul forestier.

**3.6.2. Lucrările și măsurile pentru diminuarea și eliminarea impactului negativ produs asupra vegetației și ecosistemelor forestiere**

Obiectivul deținut de HIDRO-SAL COM SRL nu necesită lucrări și măsuri pentru diminuarea sau eliminarea impactului negativ produs asupra vegetației și a ecosistemelor forestiere.

**3.7. Protecția ecosistemelor, biodiversității și ocrotirea naturii**

**3.7.1. Sursele posibile de afectare a ecosistemelor acvatice și terestre, a monumentelor naturii, a parcurilor naționale și a rezervațiilor naturale**

Obiectivul analizat nu se află în apropierea unor monumente ale naturii, a unor parcuri naționale sau a unor rezervații naturale.

**3.7.2. Măsurile pentru protecția ecosistemelor, biodiversității și pentru ocrotirea naturii, în general**

Nu este cazul.

**3.8. Protecția peisajului și a zonelor de interes tradițional**

**3.8.1. Modul de încadrare a obiectivului în peisaj**

Centrul de colectare se află în partea de sud a comunei Prejmer, într-o zonă destinată activităților agricole.

**3.8.2. Măsuri și amenajări pentru protecția peisajului și a zonelor de interes tradițional**

Nu sunt necesare măsuri și amenajări pentru protecția peisajului și a zonelor de interes tradițional.

**3.9. Gestiunea deșeurilor**

**3.9.1. Sursele de deșeuri, tipuri, compoziție și cantități de deșeuri rezultate**



## **FIȘĂ DE PREZENTARE ȘI DECLARAȚIE**

Stație de sortare deșeurilor menajere reciclabile și stație de transfer deșeurilor menajere nereciclabile

**TITULAR: HIDRO-SAL COM SRL**

---

Sursele de generare a deșeurilor în cadrul activității analizate sunt:

- deșeurile rezultate din activitatea personalului administrativ;
- deșeurile specifice activității de colectare a deșeurilor.



**FIȘĂ DE PREZENTARE ȘI DECLARAȚIE**

Stație de sortare deșeurii menajere reciclabile și stație de transfer deșeurii menajere nereciclabile

**TITULAR: HIDRO-SAL COM SRL**

Tabel 8: Categoriile de deșeurii produse

Cod deșeu	Denumire deșeu	Sursă generatoare	Cantități colectate estimate (t, m <sup>3</sup> /an)	Stare fizică	Operațiune valorificare / eliminare	Cod operațiune	Denumire operațiune
20 03 01	Deșeurii municipale amestecate	Activitatea personalului	0.5 t 1.65 m <sup>3</sup>	Solidă	Eliminare	D 5	Depozitarea în depozite special amenajate (de exemplu, dispunerea în celule etanșe separate, care sunt acoperite și izolate unele fata de celelalte și fata de mediu și altele asemenea)
15 02 03	Deșeurii de absorbantți, materiale filtrante, materiale de lustruire și îmbrăcăminte de protecție, altele decât cele specificate la 15 02 02	Activitatea personalului	0.01 t 0.05 m <sup>3</sup>	Solidă	Valorificare	R 12	Schimb de deșeurii în vederea efectuării oricăreia dintre operațiunile numerotate de la R1 la R11
15 01 01	Deșeurii de ambalaje de hârtie și carton	Activitatea personalului	0.5 t 5 m <sup>3</sup>	Solidă	Valorificare	R 12	Schimb de deșeurii în vederea efectuării oricăreia dintre operațiunile numerotate de la R1 la R11
20 01 01	Deșeurii de ambalaje de hârtie și carton	Activitatea personalului	0,3 t 3 m <sup>3</sup>	Solidă	Valorificare	R 12	Schimb de deșeurii în vederea efectuării oricăreia dintre operațiunile numerotate de la R1 la R11
15 01 02	Deșeurii de ambalaje din materiale plastice	Activitatea personalului	0.1 t 2 m <sup>3</sup>	Solidă	Valorificare	R 12	Schimb de deșeurii în vederea efectuării oricăreia dintre operațiunile numerotate de la R1 la R11
20 01 39	Deșeurii de ambalaje din materiale plastice	Activitatea personalului	0.1 t 2 m <sup>3</sup>	Solidă	Valorificare	R 12	Schimb de deșeurii în vederea efectuării oricăreia dintre operațiunile numerotate de la R1 la R11

**FIȘĂ DE PREZENTARE ȘI DECLARAȚIE**

Stație de sortare deșeurii menajere reciclabile și stație de transfer deșeurii menajere nereciclabile

**TITULAR: HIDRO-SAL COM SRL**

20 01 36	Echipamente electrice și electronice casate, altele decât cele specificate la 20 01 21, 20 01 23 și 20 01 35	Activitatea personalului	0,05 t 0,02 m <sup>3</sup>	Solidă	Valorificare	R 12	Schimb de deșeurii în vederea efectuării oricăreia dintre operațiile numerotate de la R1 la R11
15 01 07	Ambalaje de sticlă	Din stația de sortare	20 t 34 m <sup>3</sup>	Solidă	Valorificare	R 12	Schimb de deșeurii în vederea efectuării oricăreia dintre operațiile numerotate de la R1 la R11
15 01 01	Ambalaje de hârtie și carton	Din stația de sortare	90 t 900 m <sup>3</sup>	Solidă	Valorificare	R 12	Schimb de deșeurii în vederea efectuării oricăreia dintre operațiile numerotate de la R1 la R11
15 01 02	Ambalaje de materiale plastice	Din stația de sortare	70 t 1400 m <sup>3</sup>	Solidă	Valorificare	R 12	Schimb de deșeurii în vederea efectuării oricăreia dintre operațiile numerotate de la R1 la R11
15 01 04	Ambalaje metalice	Din stația de sortare	20 t 8 m <sup>3</sup>	Solidă	Valorificare	R 12	Schimb de deșeurii în vederea efectuării oricăreia dintre operațiile numerotate de la R1 la R11
19 12 12	Alte deșeurii (inclusiv amestecuri de materiale) de la tratarea mecanică a deșeurilor, altele decât cele specificate la 19 12 11	Din stația de sortare	200 t 2000 m <sup>3</sup>	Solidă	Valorificare	R 12	Schimb de deșeurii în vederea efectuării oricăreia dintre operațiile numerotate de la R1 la R11
19 12 09	Minerale (de exemplu nisip, pietre)	In urma compostării	7 t 17 m <sup>3</sup>	Solidă	Valorificare	R 12	Schimb de deșeurii în vederea efectuării oricăreia dintre operațiile numerotate de la R1 la R11

<sup>1</sup>Clasificarea și codificarea deșeurilor s-a realizat potrivit *Deciziei Comisiei 2014/955/UE din 18 decembrie 2014 de modificare a Deciziei 2000/532/CE de stabilire a unei liste de deșeurii în temeiul Directivei 2008/98/CE a Parlamentului European și a Consiliului, conform dispozițiilor art. 7 din Legea nr. 211/2011 privind regimul deșeurilor.*

**FIȘĂ DE PREZENTARE ȘI DECLARAȚIE**

Stație de sortare deșeurii menajere reciclabile și stație de transfer deșeurii menajere nereciclabile

**TITULAR: HIDRO-SAL COM SRL**

Tabel 9: Categoriile de deșeurii colectate

Cod deșeu	Denumire deșeu	Cantități colectate estimate (t, m <sup>3</sup> /an)	Sursa generatoare	Stare fizică	Operațiune valorificare / eliminare	Cod operațiune	Denumire operațiune
20 03 01	Deșeurii municipale amestecate	9600 t 31500 m <sup>3</sup>	Colectare de la persoane fizice și juridice	Solidă	Eliminare	D5	Depozitarea in depozite special amenajate (de exemplu, dispunerea in celule etanse separate, care sunt acoperite si izolate unele fata de celelalte si fata de mediu si altele asemenea)
20 02 01	Deșeurii biodegradabile	840 t 2790 m <sup>3</sup>	Colectare de la persoane fizice și juridice	Solidă	valorificare	R3	reciclarea/valorificarea substanțelor organice care nu sunt utilizate ca solvenți (inclusiv compostarea și alte procese de transformare biologică sau termochimică). Aceasta include și gazeificarea și piroliza care folosesc componentele ca produse chimice;
20 01 01	Hârtie și carton	60 t 600 m <sup>3</sup>	Colectare de la persoane fizice și juridice	Solidă	Valorificare	R 12	Schimb de deșeurii în vederea efectuării oricăreia dintre operațiunile numerotate de la R1 la R11
20 01 02	Sticlă	15 t 25 m <sup>3</sup>	Colectare de la persoane fizice și juridice	Solidă	Valorificare	R 12	Schimb de deșeurii în vederea efectuării oricăreia dintre operațiunile numerotate de la R1 la R11

**FIȘĂ DE PREZENTARE ȘI DECLARAȚIE**

Stație de sortare deșeuri menajere reciclabile și stație de transfer deșeuri menajere nereciclabile

**TITULAR: HIDRO-SAL COM SRL**

20 01 38	Lemn, altul decât cel specificat la 20 01 37	18 t 90 m <sup>3</sup>	Colectare de la persoane fizice și juridice	Solidă	Valorificare	R 12	Schimb de deșeuri în vederea efectuării oricăreia dintre operațiile numerotate de la R1 la R11
20 01 39	Materiale plastice	30 t 600 m <sup>3</sup>	Colectare de la persoane fizice și juridice	Solidă	Valorificare	R 12	Schimb de deșeuri în vederea efectuării oricăreia dintre operațiile numerotate de la R1 la R11
20 01 40	Metale	7 t 2.8 m <sup>3</sup>	Colectare de la persoane fizice și juridice	Solidă	Valorificare	R 12	Schimb de deșeuri în vederea efectuării oricăreia dintre operațiile numerotate de la R1 la R11
20 03 04	Nămolul din fosele septice	2 t 2.9 m <sup>3</sup>	Colectare de la persoane fizice și juridice	Solidă	Valorificare	R 12	Schimb de deșeuri în vederea efectuării oricăreia dintre operațiile numerotate de la R1 la R11
20 02 02	Pământ și pietre	55 t 79 m <sup>3</sup>	Colectare de la persoane fizice și juridice	Solidă	Valorificare	R 12	Schimb de deșeuri în vederea efectuării oricăreia dintre operațiile numerotate de la R1 la R11
20 01 36	Echipamente electrice și electronice casate, altele decât cele specificate la 20 01 21, 20 01 23 și 20 01 35	4 t 1.6 m <sup>3</sup>	Colectare de la persoane fizice și juridice	Solidă	Valorificare	R 12	Schimb de deșeuri în vederea efectuării oricăreia dintre operațiile numerotate de la R1 la R11
03 01 01	Deșeuri de scoarță și de plută	2 t 10 m <sup>3</sup>	Colectare de la persoane	Solidă	Valorificare	R 12	Schimb de deșeuri în vederea efectuării oricăreia dintre operațiile numerotate de la R1 la R11

**FIȘĂ DE PREZENTARE ȘI DECLARAȚIE**

Stație de sortare deșeuri menajere reciclabile și stație de transfer deșeuri menajere nereciclabile

**TITULAR: HIDRO-SAL COM SRL**

			fizice și juridice				
03 01 05	Rumeguș, talaș, așchii, resturi de placă aglomerată din lemn și furnir, altele decât cele specificate la 03 01 04	2 t 10 m <sup>3</sup>	Colectare de la persoane fizice și juridice	Solidă	Valorificare	R 12	Schimb de deșeuri în vederea efectuării oricăreia dintre operațiile numerotate de la R1 la R11
07 02 13	Deșeuri de materiale plastice	20 t 400 m <sup>3</sup>	Colectare de la persoane fizice și juridice	Solidă	Valorificare	R 12	Schimb de deșeuri în vederea efectuării oricăreia dintre operațiile numerotate de la R1 la R11
12 01 01	Pilitură și șpan feros	15 t 6 m <sup>3</sup>	Colectare de la persoane fizice și juridice	Solidă	Valorificare	R 12	Schimb de deșeuri în vederea efectuării oricăreia dintre operațiile numerotate de la R1 la R11
12 01 02	Praf și suspensii de metale feroase	8 t 3.2 m <sup>3</sup>	Colectare de la persoane fizice și juridice	Solidă	Valorificare	R 12	Schimb de deșeuri în vederea efectuării oricăreia dintre operațiile numerotate de la R1 la R11
12 01 03	Pilitură și șpan neferos	15 t 6 m <sup>3</sup>	Colectare de la persoane fizice și juridice	Solidă	Valorificare	R 12	Schimb de deșeuri în vederea efectuării oricăreia dintre operațiile numerotate de la R1 la R11
12 01 04	Praf și suspensii de metale neferoase	8 t 3.2 m <sup>3</sup>	Colectare de la persoane fizice și juridice	Solidă	Valorificare	R 12	Schimb de deșeuri în vederea efectuării oricăreia dintre operațiile numerotate de la R1 la R11

**FIȘĂ DE PREZENTARE ȘI DECLARAȚIE**

Stație de sortare deșeurii menajere reciclabile și stație de transfer deșeurii menajere nereciclabile

**TITULAR: HIDRO-SAL COM SRL**

12 01 05	Pilitură și șpan de materiale plastice	7 70 m <sup>3</sup>	Colectare de la persoane fizice și juridice	Solidă	Valorificare	R 12	Schimb de deșeurii în vederea efectuării oricăreia dintre operațiile numerotate de la R1 la R11
12 01 13	Deșeurii de la sudură	2 0.8 m <sup>3</sup>	Colectare de la persoane fizice și juridice	Solidă	Valorificare	R 12	Schimb de deșeurii în vederea efectuării oricăreia dintre operațiile numerotate de la R1 la R11
12 01 15	Nămoluri de la mașinile, altele decât cele specificate la 12 01 14	3 4.3 m <sup>3</sup>	Colectare de la persoane fizice și juridice	Solidă	Valorificare	R 12	Schimb de deșeurii în vederea efectuării oricăreia dintre operațiile numerotate de la R1 la R11
12 01 17	Deșeurii de material de sablare, altele decât cele specificate la 12 01 16	2 0.8 m <sup>3</sup>	Colectare de la persoane fizice și juridice	Solidă	Valorificare	R 12	Schimb de deșeurii în vederea efectuării oricăreia dintre operațiile numerotate de la R1 la R11
12 01 21	Piese de polizare uzate și materiale de polizare, altele decât cele specificate la 12 01 20	2 0.8 m <sup>3</sup>	Colectare de la persoane fizice și juridice	Solidă	Valorificare	R 12	Schimb de deșeurii în vederea efectuării oricăreia dintre operațiile numerotate de la R1 la R11
15 01 01	Ambalaje de hârtie și carton	260 t 2600 m <sup>3</sup>	Colectare de la persoane fizice și juridice	Solidă	Valorificare	R 12	Schimb de deșeurii în vederea efectuării oricăreia dintre operațiile numerotate de la R1 la R11

**FIȘĂ DE PREZENTARE ȘI DECLARAȚIE**

Stație de sortare deșeurii menajere reciclabile și stație de transfer deșeurii menajere nereciclabile

**TITULAR: HIDRO-SAL COM SRL**

15 01 02	Ambalaje de materiale plastice	220 t 4400 m <sup>3</sup>	Colectare de la persoane fizice și juridice	Solidă	Valorificare	R 12	Schimb de deșeurii în vederea efectuării oricăreia dintre operațiile numerotate de la R1 la R11
15 01 03	Ambalaje de lemn	40 t 200 m <sup>3</sup>	Colectare de la persoane fizice și juridice	Solidă	Valorificare	R 12	Schimb de deșeurii în vederea efectuării oricăreia dintre operațiile numerotate de la R1 la R11
15 01 04	Ambalaje metalice	40 t 16 m <sup>3</sup>	Colectare de la persoane fizice și juridice	Solidă	Valorificare	R12	Schimb de deșeurii în vederea efectuării oricăreia dintre operațiile numerotate de la R1 la R11
15 01 05	Ambalaje de materiale compozite	2 t 20 m <sup>3</sup>	Colectare de la persoane fizice și juridice	Solidă	Valorificare	R 12	Schimb de deșeurii în vederea efectuării oricăreia dintre operațiile numerotate de la R1 la R11
15 01 06	Ambalaje amestecate	80 t 800 m <sup>3</sup>	Colectare de la persoane fizice și juridice	Solidă	Valorificare	R 12	Schimb de deșeurii în vederea efectuării oricăreia dintre operațiile numerotate de la R1 la R11
15 01 07	Ambalaje de sticlă	70 t 117 m <sup>3</sup>	Colectare de la persoane fizice și juridice	Solidă	Valorificare	R 12	Schimb de deșeurii în vederea efectuării oricăreia dintre operațiile numerotate de la R1 la R11
15 01 09	Ambalaje de materiale textile	2 t 10 m <sup>3</sup>	Colectare de la persoane	Solidă	Valorificare	R 12	Schimb de deșeurii în vederea efectuării oricăreia dintre operațiile numerotate de la R1 la R11

**FIȘĂ DE PREZENTARE ȘI DECLARAȚIE**

Stație de sortare deșeuri menajere reciclabile și stație de transfer deșeuri menajere nereciclabile

**TITULAR: HIDRO-SAL COM SRL**

			fizice și juridice				
15 02 03	Absorbanți, materiale filtrante, materiale de lustruire și îmbrăcăminte de protecție, altele decât cele specificate la 15 02 02	15 t 75 m <sup>3</sup>	Colectare de la persoane fizice și juridice	Solidă	Valorificare	R 12	Schimb de deșeuri în vederea efectuării oricăreia dintre operațiile numerotate de la R1 la R11
16 01 03	Anvelope scoase din uz	20 t 150 m <sup>3</sup>	Colectare de la persoane fizice și juridice	Solidă	Valorificare	R 12	Schimb de deșeuri în vederea efectuării oricăreia dintre operațiile numerotate de la R1 la R11
16 01 12	Plăcuțe de frână, altele decât cele specificate la 16 01 11	0,5 0.2 m <sup>3</sup>	Colectare de la persoane fizice și juridice	Solidă	Valorificare	R 12	Schimb de deșeuri în vederea efectuării oricăreia dintre operațiile numerotate de la R1 la R11
16 01 17	Metale feroase	5 t 2 m <sup>3</sup>	Colectare de la persoane fizice și juridice	Solidă	Valorificare	R 12	Schimb de deșeuri în vederea efectuării oricăreia dintre operațiile numerotate de la R1 la R11
16 01 18	Metale neferoase	5 t 2 m <sup>3</sup>	Colectare de la persoane fizice și juridice	Solidă	Valorificare	R 12	Schimb de deșeuri în vederea efectuării oricăreia dintre operațiile numerotate de la R1 la R11
16 01 19	Materiale plastice	2 t 40 m <sup>3</sup>	Colectare de la persoane fizice și juridice	Solidă	Valorificare	R 12	Schimb de deșeuri în vederea efectuării oricăreia dintre operațiile numerotate de la R1 la R11

**FIȘĂ DE PREZENTARE ȘI DECLARAȚIE**

Stație de sortare deșeuri menajere reciclabile și stație de transfer deșeuri menajere nereciclabile

**TITULAR: HIDRO-SAL COM SRL**

16 01 20	Sticlă	8 t 13.3 m <sup>3</sup>	Colectare de la persoane fizice și juridice	Solidă	Valorificare	R 12	Schimb de deșeuri în vederea efectuării oricăreia dintre operațiile numerotate de la R1 la R11
16 01 22	Alte componente nespecificate	1 t 5 m <sup>3</sup>	Colectare de la persoane fizice și juridice	Solidă	Valorificare	R 12	Schimb de deșeuri în vederea efectuării oricăreia dintre operațiile numerotate de la R1 la R11
16 02 14	Echipamente casate, altele decât cele specificate la 16 02 09-16 02 13	1 t 0.4 m <sup>3</sup>	Colectare de la persoane fizice și juridice	Solidă	Valorificare	R 12	Schimb de deșeuri în vederea efectuării oricăreia dintre operațiile numerotate de la R1 la R11
16 06 05	Alte baterii și acumulatori	2 t 0.8 m <sup>3</sup>	Colectare de la persoane fizice și juridice	Solidă	Valorificare	R 12	Schimb de deșeuri în vederea efectuării oricăreia dintre operațiile numerotate de la R1 la R11
17 01 01	Beton	55 t 25 m <sup>3</sup>	Colectare de la persoane fizice și juridice	Solidă	Valorificare	R 12	Schimb de deșeuri în vederea efectuării oricăreia dintre operațiile numerotate de la R1 la R11
17 01 02	Cărămizi	55 t 25 m <sup>3</sup>	Colectare de la persoane fizice și juridice	Solidă	Valorificare	R 12	Schimb de deșeuri în vederea efectuării oricăreia dintre operațiile numerotate de la R1 la R11
17 01 03	Țigle și produse ceramice	55 t 42 m <sup>3</sup>	Colectare de la persoane	Solidă	Valorificare	R 12	Schimb de deșeuri în vederea efectuării oricăreia dintre operațiile numerotate de la R1 la R11

**FIȘĂ DE PREZENTARE ȘI DECLARAȚIE**

Stație de sortare deșeuri menajere reciclabile și stație de transfer deșeuri menajere nereciclabile

**TITULAR: HIDRO-SAL COM SRL**

			fizice și juridice				
17 01 07	Amestecuri de beton, cărămizi, țigle și produse ceramice, altele decât cele specificate la 17 01 06	370 t 205 m <sup>3</sup>	Colectare de la persoane fizice și juridice	Solidă	Valorificare	R 12	Schimb de deșeuri în vederea efectuării oricăreia dintre operațiile numerotate de la R1 la R11
17 04 11	Cabluri, altele decât cele specificate la 17 04 10	0,5 t 5 m <sup>3</sup>	Colectare de la persoane fizice și juridice	Solidă	Valorificare	R 12	Schimb de deșeuri în vederea efectuării oricăreia dintre operațiile numerotate de la R1 la R11
17 05 04	Pământ și pietre, altele decât cele specificate la 17 05 03	300 t 750 m <sup>3</sup>	Colectare de la persoane fizice și juridice	Solidă	Valorificare	R 12	Schimb de deșeuri în vederea efectuării oricăreia dintre operațiile numerotate de la R1 la R11
17 09 04	Deșeuri amestecate de la construcții și demolări, altele decât cele specificate la 17 09 01, 17 09 02 și 17 09 03	300 t 150 m <sup>3</sup>	Colectare de la persoane fizice și juridice	Solidă	Valorificare	R 12	Schimb de deșeuri în vederea efectuării oricăreia dintre operațiile numerotate de la R1 la R11
19 08 01	Reziduuri de cernere	0,5 t 1.25 m <sup>3</sup>	Colectare de la persoane fizice și juridice	Solidă	Valorificare	R 12	Schimb de deșeuri în vederea efectuării oricăreia dintre operațiile numerotate de la R1 la R11
19 08 02	Deșeuri de la deznisipatoare	5 t 12.5 m <sup>3</sup>	Colectare de la persoane fizice și juridice	Solidă	Valorificare	R 12	Schimb de deșeuri în vederea efectuării oricăreia dintre operațiile numerotate de la R1 la R11

**FIȘĂ DE PREZENTARE ȘI DECLARAȚIE**

Stație de sortare deșeurii menajere reciclabile și stație de transfer deșeurii menajere nereciclabile

**TITULAR: HIDRO-SAL COM SRL**

02 01 06	Dejeții animaliere (materii fecale, urină, inclusiv resturi de paie) colectate separat și tratate în afara incintei	1560 t 1200 m <sup>3</sup>	Colectare de la persoane fizice și juridice	Solidă	Valorificare	R 3	Reciclarea/valorificare a substanțelor organice care nu sunt utilizate ca solvent (inclusive compostarea salte procese de transformare biologica). Aceasta include și gazeificarea și piroliza care folosesc componentele ca produse chimice
02 01 03	Deșeurii de țesuturi vegetale	840 t 4200 m <sup>3</sup>	Colectare de la persoane fizice și juridice	Solidă	Valorificare	R 3	Reciclarea/valorificare a substanțelor organice care nu sunt utilizate ca solvent (inclusive compostarea salte procese de transformare biologica). Aceasta include și gazeificarea și piroliza care folosesc componentele ca produse chimice
20 03 07	Deșeurii voluminoase	10 t 50 m <sup>3</sup>	Colectare de la persoane fizice și juridice	Solidă	Valorificare	R 12	Schimb de deșeurii în vederea efectuării oricăreia dintre operațiile numerotate de la R1 la R11

<sup>2</sup>Clasificarea și codificarea deșeurilor s-a realizat potrivit *Deciziei Comisiei 2014/955/UE din 18 decembrie 2014 de modificare a Deciziei 2000/532/CE de stabilire a unei liste de deșeurii în temeiul Directivei 2008/98/CE a Parlamentului European și a Consiliului, conform dispozițiilor art. 7 din Legea nr. 211/2011 privind regimul deșeurilor*

**FIȘĂ DE PREZENTARE ȘI DECLARAȚIE**

Stație de sortare deșeurii menajere reciclabile și stație de transfer deșeurii menajere nereciclabile

**TITULAR: HIDRO-SAL COM SRL**

Tabel 10: Categoriile de deșeurii comercializate

<b>Cod deșeu</b>	<b>Denumire deșeu</b>	<b>Cantități colectate estimate (t, m<sup>3</sup>/an)</b>	<b>Sursa generatoare</b>	<b>Stare fizică</b>	<b>Operațiune valorificare / eliminare</b>	<b>Cod operațiune</b>	<b>Denumire operațiune</b>
15 01 01	Deșeurii de ambalaje de hârtie și carton	260 t 2600 m <sup>3</sup>	Colectare de la persoane fizice și juridice	Solidă	Valorificare	R12	Schimb de deșeurii în vederea efectuării oricăreia dintre operațiunile numerotate de la R1 la R11
15 01 02	Deșeurii de ambalaje de plastic	220 t 4400 m <sup>3</sup>	Colectare de la persoane fizice și juridice	Solidă	Valorificare	R12	Schimb de deșeurii în vederea efectuării oricăreia dintre operațiunile numerotate de la R1 la R11
15 01 06	Ambalaje amestecate	80 t 800 m <sup>3</sup>	Colectare de la persoane fizice și juridice	Solidă	Valorificare	R 12	Schimb de deșeurii în vederea efectuării oricăreia dintre operațiunile numerotate de la R1 la R11
15 01 07	Deșeurii de ambalaje de sticlă	70 t 117 m <sup>3</sup>	Colectare de la persoane	Solidă	Valorificare	R12	Schimb de deșeurii în vederea efectuării oricăreia dintre operațiunile numerotate de la R1 la R11

**FIȘĂ DE PREZENTARE ȘI DECLARAȚIE**

Stație de sortare deșeurilor menajere reciclabile și stație de transfer deșeurilor menajere nereciclabile

**TITULAR: HIDRO-SAL COM SRL**

			fizice și juridice				
15 01 04	Deșeurile de ambalaje metalice	40 t 16 m <sup>3</sup>	Colectare de la persoane fizice și juridice	Solidă	Valorificare	R12	Schimb de deșeurile în vederea efectuării oricăreia dintre operațiile numerotate de la R1 la R11
15 01 03	Deșeurile de ambalaje de lemn	40 t 200 m <sup>3</sup>	Colectare de la persoane fizice și juridice	Solidă	Valorificare	R12	Schimb de deșeurile în vederea efectuării oricăreia dintre operațiile numerotate de la R1 la R11
20 03 01	Deșeurile municipale amestecate	9600 t 31500 m <sup>3</sup>	Colectare de la persoane fizice și juridice	Solidă	Eliminare	D5	Depozitarea în depozite special amenajate (de exemplu, dispunerea în celule etanșe separate, care sunt acoperite și izolate unele față de celelalte și față de mediu și altele asemenea)
20 01 01	Deșeurile de hârtie-carton	60 t 600 m <sup>3</sup>	Colectare de la persoane fizice și juridice	Solidă	Valorificare	R12	Schimb de deșeurile în vederea efectuării oricăreia dintre operațiile numerotate de la R1 la R11
20 01 02	Sticlă	15 t 25 m <sup>3</sup>	Colectare de la persoane fizice și juridice	Solidă	Valorificare	R 12	Schimb de deșeurile în vederea efectuării oricăreia dintre operațiile numerotate de la R1 la R11

**FIȘĂ DE PREZENTARE ȘI DECLARAȚIE**

Stație de sortare deșeurilor menajere reciclabile și stație de transfer deșeurilor menajere nereciclabile

**TITULAR: HIDRO-SAL COM SRL**

20 01 39	Deșeurii de materiale plastice	30 t 600 m <sup>3</sup>	Colectare de la persoane fizice și juridice	Solidă	Valorificare	R12	Schimb de deșeurii în vederea efectuării oricăreia dintre operațiile numerotate de la R1 la R11
16 01 03	Anvelope scoase din uz	20 t 150 m <sup>3</sup>	Colectare de la persoane fizice și juridice	Solidă	Valorificare	R12	Schimb de deșeurii în vederea efectuării oricăreia dintre operațiile numerotate de la R1 la R11
20 01 36	Echipe electrice și electronice casate, altele decât cele specificate la 20 01 21, 20 01 23 și 20 01 35	4 t 1.6 m <sup>3</sup>	Colectare de la persoane fizice și juridice	Solidă	Valorificare	R12	Schimb de deșeurii în vederea efectuării oricăreia dintre operațiile numerotate de la R1 la R11
16 06 05	Alte baterii și acumulatori	2 t 0,8 m <sup>3</sup>	Colectare de la persoane fizice și juridice	Solidă	Valorificare	R12	Schimb de deșeurii în vederea efectuării oricăreia dintre operațiile numerotate de la R1 la R11
17 09 04	Deșeurii amestecate de la construcții și demolări, altele decât cele specificate la 17 09 01, 17 09 02 și 17 09 03	300 t 150 m <sup>3</sup>	Colectare de la persoane fizice și juridice	Solidă	Valorificare	R12	Schimb de deșeurii în vederea efectuării oricăreia dintre operațiile numerotate de la R1 la R11
19 12 12	Alte deșeurii (inclusiv amestecuri de materiale) de la tratarea mecanică a deșeurilor, altele decât	200 t 2000 m <sup>3</sup>	Din stația de sortare	Solidă	Valorificare	R12	Schimb de deșeurii în vederea efectuării oricăreia dintre operațiile numerotate de la R1 la R11

### FIȘĂ DE PREZENTARE ȘI DECLARAȚIE

Stație de sortare deșeurii menajere reciclabile și stație de transfer deșeurii menajere nereciclabile

**TITULAR: HIDRO-SAL COM SRL**

	cele specificate la 19 12 11						
19 12 09	Minerale (de exemplu nisip, pietre)	7 t 17 m <sup>3</sup>	In urma compostării	Solidă	Valorificare	R12	Schimb de deșeurii în vederea efectuării oricăreia dintre operațiile numerotate de la R1 la R11
20 03 07	Deseuri voluminoase	10 t 50 m <sup>3</sup>	Colectare de la persoane fizice și juridice	Solidă	Valorificare	R 12	Schimb de deșeurii în vederea efectuării oricăreia dintre operațiile numerotate de la R1 la R11

Tabel 11: Categoriile de deșeurii stocate temporar

Cod deșeu	Denumire deșeu	Cantități colectate estimate (t, m <sup>3</sup> /an)/timp maxim de stocare pe amplasament	Sursa generatoare	Stare fizică	Mod de stocare	Cod operațiune	Denumire operațiune
15 01 01	Deșeurii de ambalaje de hârtie și carton	260,3 t 2605 m <sup>3</sup>	Colectare de la persoane fizice și juridice	Solidă	Baloti presați - hala	R12	Schimb de deșeurii în vederea efectuării oricăreia dintre operațiile numerotate de la R1 la R11
15 01 02	Deșeurii de ambalaje de plastic	220,1 t 4402 m <sup>3</sup>	Colectare de la persoane fizice și juridice	Solidă	Baloti presați - hala	R12	Schimb de deșeurii în vederea efectuării oricăreia dintre operațiile numerotate de la R1 la R11

**FIȘĂ DE PREZENTARE ȘI DECLARAȚIE**

Stație de sortare deșeurilor menajere reciclabile și stație de transfer deșeurilor menajere nereciclabile

**TITULAR: HIDRO-SAL COM SRL**

15 01 03	Deșeurile de ambalaje de lemn	40 t 200 m <sup>3</sup>	Colectare de la persoane fizice și juridice	Solidă	vrac neacoperit platforma betonata	R12	Schimb de deșeurile în vederea efectuării oricăreia dintre operațiile numerotate de la R1 la R11
15 01 04	Deșeurile de ambalaje metalice	40 t 16 m <sup>3</sup>	Colectare de la persoane fizice și juridice	Solidă	Container/vrac neacoperit platforma betonata	R12	Schimb de deșeurile în vederea efectuării oricăreia dintre operațiile numerotate de la R1 la R11
15 01 06	Ambalaje amestecate	80 t 800 m <sup>3</sup>	Colectare de la persoane fizice și juridice	Solidă	Valorificare	R 12	Schimb de deșeurile în vederea efectuării oricăreia dintre operațiile numerotate de la R1 la R11
15 01 07	Deșeurile de ambalaje de sticlă	70 t 117 m <sup>3</sup>	Colectare de la persoane fizice și juridice	Solidă	Platforma betonata	R12	Schimb de deșeurile în vederea efectuării oricăreia dintre operațiile numerotate de la R1 la R11
15 01 09	Ambalaje de materiale textile	2 t 10 m <sup>3</sup>	Colectare de la persoane fizice și juridice	Solidă	Platforma betonata	R12	Schimb de deșeurile în vederea efectuării oricăreia dintre operațiile numerotate de la R1 la R11
15 02 03	Absorbantți, materiale filtrante, materiale de lustruire și îmbrăcăminte de protecție, altele decât cele specificate la 15 02 02	15 t 75 m <sup>3</sup>	Colectare de la persoane fizice și juridice	Solidă	Platforma betonata	R12	Schimb de deșeurile în vederea efectuării oricăreia dintre operațiile numerotate de la R1 la R11

**FIȘĂ DE PREZENTARE ȘI DECLARAȚIE**

Stație de sortare deșeuri menajere reciclabile și stație de transfer deșeuri menajere nereciclabile

**TITULAR: HIDRO-SAL COM SRL**

16 01 03	Anvelope scoase din uz	20 t 150 m <sup>3</sup>	Colectare de la persoane fizice și juridice	Solidă	Vrac neacoperit	R12	Schimb de deșeuri în vederea efectuării oricăreia dintre operațiile numerotate de la R1 la R11
16 01 12	Plăcuțe de frână, altele decât cele specificate la 16 01 11	0,5 0.2 m <sup>3</sup>	Colectare de la persoane fizice și juridice	Solidă	Vrac neacoperit	R12	Schimb de deșeuri în vederea efectuării oricăreia dintre operațiile numerotate de la R1 la R11
16 01 17	Metale feroase	5 t 2 m <sup>3</sup>	Colectare de la persoane fizice și juridice	Solidă	Vrac neacoperit	R12	Schimb de deșeuri în vederea efectuării oricăreia dintre operațiile numerotate de la R1 la R11
16 01 18	Metale neferoase	5 t 2 m <sup>3</sup>	Colectare de la persoane fizice și juridice	Solidă	Vrac neacoperit	R12	Schimb de deșeuri în vederea efectuării oricăreia dintre operațiile numerotate de la R1 la R11
16 01 19	Materiale plastice	2 t 40 m <sup>3</sup>	Colectare de la persoane fizice și juridice	Solidă	Vrac neacoperit	R12	Schimb de deșeuri în vederea efectuării oricăreia dintre operațiile numerotate de la R1 la R11
16 01 20	Sticlă	8 t 13.3 m <sup>3</sup>	Colectare de la persoane fizice și juridice	Solidă	Vrac neacoperit	R12	Schimb de deșeuri în vederea efectuării oricăreia dintre operațiile numerotate de la R1 la R11

**FIȘĂ DE PREZENTARE ȘI DECLARAȚIE**

Stație de sortare deșeuri menajere reciclabile și stație de transfer deșeuri menajere nereciclabile

**TITULAR: HIDRO-SAL COM SRL**

16 01 22	Alte componente nespecificate	1 t 5 m <sup>3</sup>	Colectare de la persoane fizice și juridice	Solidă	Vrac neacoperit	R12	Schimb de deșeuri în vederea efectuării oricăreia dintre operațiile numerotate de la R1 la R11
16 02 14	Echipamente casate, altele decât cele specificate la 16 02 09-16 02 13	1 t 0.4 m <sup>3</sup>	Colectare de la persoane fizice și juridice	Solidă	Vrac neacoperit	R12	Schimb de deșeuri în vederea efectuării oricăreia dintre operațiile numerotate de la R1 la R11
16 06 05	Alte baterii și acumulatori	2 t 0,8 m <sup>3</sup>	Colectare de la persoane fizice și juridice	Solidă	container metalic	R12	Schimb de deșeuri în vederea efectuării oricăreia dintre operațiile numerotate de la R1 la R11
17 01 01	Beton	55 t 25 m <sup>3</sup>	Colectare de la persoane fizice și juridice	Solidă	vrac neacoperit platformă betonată	R12	Schimb de deșeuri în vederea efectuării oricăreia dintre operațiile numerotate de la R1 la R11
17 01 02	Cărămizi	55 t 25 m <sup>3</sup>	Colectare de la persoane fizice și juridice	Solidă	vrac neacoperit platformă betonată	R12	Schimb de deșeuri în vederea efectuării oricăreia dintre operațiile numerotate de la R1 la R11
17 01 03	Țigle și produse ceramice	55 t 42 m <sup>3</sup>	Colectare de la persoane fizice și juridice	Solidă	vrac neacoperit platformă betonată	R12	Schimb de deșeuri în vederea efectuării oricăreia dintre operațiile numerotate de la R1 la R11

**FIȘĂ DE PREZENTARE ȘI DECLARAȚIE**

Stație de sortare deșeurii menajere reciclabile și stație de transfer deșeurii menajere nereciclabile

**TITULAR: HIDRO-SAL COM SRL**

17 01 07	Amestecuri de beton, cărămizi, țigle și produse ceramice, altele decât cele specificate la 17 01 06	370 t 205 m <sup>3</sup>	Colectare de la persoane fizice și juridice	Solidă	vrac neacoperit platformă betonată	R12	Schimb de deșeurii în vederea efectuării oricăreia dintre operațiile numerotate de la R1 la R11
17 04 11	Cabluri, altele decât cele specificate la 17 04 10	0,5 t 5 m <sup>3</sup>	Colectare de la persoane fizice și juridice	Solidă	vrac neacoperit platformă betonată	R12	Schimb de deșeurii în vederea efectuării oricăreia dintre operațiile numerotate de la R1 la R11
17 05 04	Pământ și pietre, altele decât cele specificate la 17 05 03	300 t 750 m <sup>3</sup>	Colectare de la persoane fizice și juridice	Solidă	vrac neacoperit platformă betonată	R12	Schimb de deșeurii în vederea efectuării oricăreia dintre operațiile numerotate de la R1 la R11
17 09 04	Deșeurii amestecate de la construcții și demolări, altele decât cele specificate la 17 09 01, 17 09 02 și 17 09 03	300 t 150 m <sup>3</sup>	Colectare de la persoane fizice și juridice	Solidă	vrac neacoperit platformă betonată	R12	Schimb de deșeurii în vederea efectuării oricăreia dintre operațiile numerotate de la R1 la R11
19 08 01	Reziduuri de cernere	0,5 t 1.25 m <sup>3</sup>	Colectare de la persoane fizice și juridice	Solidă	Platforma betonată/container metalic	R12	Schimb de deșeurii în vederea efectuării oricăreia dintre operațiile numerotate de la R1 la R11
19 08 02	Deșeurii de la deznisipatoare	5 t 12.5 m <sup>3</sup>	Colectare de la persoane fizice și juridice	Solidă	Platforma betonată/container metalic	R12	Schimb de deșeurii în vederea efectuării oricăreia dintre operațiile numerotate de la R1 la R11

**FIȘĂ DE PREZENTARE ȘI DECLARAȚIE**

Stație de sortare deșeurii menajere reciclabile și stație de transfer deșeurii menajere nereciclabile

**TITULAR: HIDRO-SAL COM SRL**

19 12 12	Alte deșeurii (inclusiv amestecuri de materiale) de la tratarea mecanică a deșeurilor, altele decât cele specificate la 19 12 11	200 t 2000 m <sup>3</sup>	Din stația de sortare	Solidă	vrac neacoperit platformă betonată	R12	Schimb de deșeurii în vederea efectuării oricăreia dintre operațiile numerotate de la R1 la R11
19 12 09	Minerale (de exemplu nisip, pietre)	7 t 17 m <sup>3</sup>	În urma compostării	Solidă	vrac neacoperit platformă betonată	R12	Schimb de deșeurii în vederea efectuării oricăreia dintre operațiile numerotate de la R1 la R11
20 03 01	Deșeurii municipale amestecate	9600,5 t 31501,65 m <sup>3</sup>	Colectare de la persoane fizice și juridice	Solidă	Stație transfer/containerizare închise	D5	Depozitarea în depozite special amenajate (de exemplu, dispunerea în celule etanșe separate, care sunt acoperite și izolate unele față de celelalte și față de mediu și altele asemenea)
20 01 01	Deșeurii de hârtie-carton	60 t 600 m <sup>3</sup>	Colectare de la persoane fizice și juridice	Solidă	Baloti presate - hala	R12	Schimb de deșeurii în vederea efectuării oricăreia dintre operațiile numerotate de la R1 la R11
20 01 02	Sticlă	15 t 25 m <sup>3</sup>	Colectare de la persoane fizice și juridice	Solidă	Valorificare	R 12	Schimb de deșeurii în vederea efectuării oricăreia dintre operațiile numerotate de la R1 la R11
20 01 39	Deșeurii de materiale plastice	30 t 600 m <sup>3</sup>	Colectare de la persoane fizice și juridice	Solidă	Saci tip "big bags"	R12	Schimb de deșeurii în vederea efectuării oricăreia dintre operațiile numerotate de la R1 la R11

### FIȘĂ DE PREZENTARE ȘI DECLARAȚIE

Stație de sortare deșeurilor menajere reciclabile și stație de transfer deșeurilor menajere nereciclabile

**TITULAR: HIDRO-SAL COM SRL**

20 01 40	Metale	7 t 2.8 m <sup>3</sup>	Colectare de la persoane fizice și juridice	Solidă	vrac neacoperit platformă betonată	R12	Schimb de deșeurilor în vederea efectuării oricăreia dintre operațiile numerotate de la R1 la R11
20 01 36	Echipamente electrice și electronice casate, altele decât cele specificate la 20 01 21, 20 01 23 și 20 01 35	4 t 1.6 m <sup>3</sup>	Colectare de la persoane fizice și juridice	Solidă	platformă betonată/hală depozitare	R12	Schimb de deșeurilor în vederea efectuării oricăreia dintre operațiile numerotate de la R1 la R11
02 01 06	Dejecții animaliere (materii fecale, urină, inclusiv resturi de paie) colectate separat și tratate în afara incintei	1560 t 1000 m <sup>3</sup>	Colectare de la persoane fizice și juridice	Solidă	Platformă depozitare - în vederea valorificării prin compostare	R 3	Reciclarea/valorificare a substanțelor organice care nu sunt utilizate ca solvent (inclusive compostarea salte procese de transformare biologica). Aceasta include și gazeificarea și piroliza care folosesc componentele ca produse chimice
02 01 03	Deșeurilor de țesuturi vegetale	840 t 4200 m <sup>3</sup>	Colectare de la persoane fizice și juridice	Solidă	Platformă depozitare - în vederea valorificării prin compostare	R 3	Reciclarea/valorificare a substanțelor organice care nu sunt utilizate ca solvent (inclusive compostarea salte procese de transformare biologica). Aceasta include și gazeificarea și piroliza care folosesc componentele ca produse chimice
20 02 01	Deșeurilor biodegradabile	840 t 2790 m <sup>3</sup>	Colectare de la persoane fizice și juridice	Solidă	Platformă depozitare - în vederea valorificării prin compostare	R 3	Reciclarea/valorificare a substanțelor organice care nu sunt utilizate ca solvent (inclusive compostarea salte procese de transformare biologica). Aceasta include și gazeificarea și piroliza care folosesc componentele ca produse chimice

**FIȘĂ DE PREZENTARE ȘI DECLARAȚIE**

Stație de sortare deșeurilor menajere reciclabile și stație de transfer deșeurilor menajere nereciclabile

**TITULAR: HIDRO-SAL COM SRL**

20 03 07	Deșeurii voluminoase	10 t 50 m <sup>3</sup>	Colectare de la persoane fizice și juridice	Solidă	Platforma betonată	R12	Schimb de deșeurii în vederea efectuării oricăreia dintre operațiile numerotate de la R1 la R11
03 01 01	Deșeurii de scoarță și de plută	2 t 10 m <sup>3</sup>	Colectare de la persoane fizice și juridice	Solidă	Platforma betonată/container metalic	R12	Schimb de deșeurii în vederea efectuării oricăreia dintre operațiile numerotate de la R1 la R11
03 01 05	Rumeguș, talaș, așchii, resturi de placă aglomerată din lemn și furnir, altele decât cele specificate la 03 01 04	2 t 10 m <sup>3</sup>	Colectare de la persoane fizice și juridice	Solidă	Platforma betonată/container metalic	R12	Schimb de deșeurii în vederea efectuării oricăreia dintre operațiile numerotate de la R1 la R11
07 02 13	Deșeurii de materiale plastice	20 t 400 m <sup>3</sup>	Colectare de la persoane fizice și juridice	Solidă	Platforma betonată/container metalic	R12	Schimb de deșeurii în vederea efectuării oricăreia dintre operațiile numerotate de la R1 la R11
12 01 01	Pilitură și șpan feros	15 t 6 m <sup>3</sup>	Colectare de la persoane fizice și juridice	Solidă	Platforma betonată/container metalic	R12	Schimb de deșeurii în vederea efectuării oricăreia dintre operațiile numerotate de la R1 la R11
12 01 02	Praf și suspensii de metale feroase	8 t 3.2 m <sup>3</sup>	Colectare de la persoane fizice și juridice	Solidă	Platforma betonată/container metalic	R12	Schimb de deșeurii în vederea efectuării oricăreia dintre operațiile numerotate de la R1 la R11

**FIȘĂ DE PREZENTARE ȘI DECLARAȚIE**

Stație de sortare deșeurilor menajere reciclabile și stație de transfer deșeurilor menajere nereciclabile

**TITULAR: HIDRO-SAL COM SRL**

12 01 03	Pilitură și șpan neferos	15 t 6 m <sup>3</sup>	Colectare de la persoane fizice și juridice	Solidă	Platforma betonată/container metalic	R12	Schimb de deșeurilor în vederea efectuării oricăreia dintre operațiile numerotate de la R1 la R11
12 01 04	Praf și suspensii de metale neferoase	8 t 3.2 m <sup>3</sup>	Colectare de la persoane fizice și juridice	Solidă	Platforma betonată/container metalic	R12	Schimb de deșeurilor în vederea efectuării oricăreia dintre operațiile numerotate de la R1 la R11
12 01 05	Pilitură și șpan de materiale plastice	7 70 m <sup>3</sup>	Colectare de la persoane fizice și juridice	Solidă	Platforma betonată/container metalic	R12	Schimb de deșeurilor în vederea efectuării oricăreia dintre operațiile numerotate de la R1 la R11
12 01 13	Deșeurilor de la sudură	2 0.8 m <sup>3</sup>	Colectare de la persoane fizice și juridice	Solidă	Platforma betonată/container metalic	R12	Schimb de deșeurilor în vederea efectuării oricăreia dintre operațiile numerotate de la R1 la R11
12 01 15	Nămoluri de la mașinile, altele decât cele specificate la 12 01 14	3 4.3 m <sup>3</sup>	Colectare de la persoane fizice și juridice	Solidă	Platforma betonată/container metalic	R12	Schimb de deșeurilor în vederea efectuării oricăreia dintre operațiile numerotate de la R1 la R11
12 01 17	Deșeurilor de material de sablare, altele decât cele specificate la 12 01 16	2 0.8 m <sup>3</sup>	Colectare de la persoane fizice și juridice	Solidă	Platforma betonată/container metalic	R12	Schimb de deșeurilor în vederea efectuării oricăreia dintre operațiile numerotate de la R1 la R11

### FIȘĂ DE PREZENTARE ȘI DECLARAȚIE

Stație de sortare deșeurilor menajere reciclabile și stație de transfer deșeurilor menajere nereciclabile

**TITULAR: HIDRO-SAL COM SRL**

12 01 21	Piese de polizare uzate și materiale de polizare, altele decât cele specificate la 12 01 20	2 0.8 m <sup>3</sup>	Colectare de la persoane fizice și juridice	Solidă	Platforma betonată/container metalic	R12	Schimb de deșeurilor în vederea efectuării oricăreia dintre operațiunile numerotate de la R1 la R11
----------	---	-------------------------	---	--------	--------------------------------------	-----	---

Tabel 12: Categoriile de deșeurilor tratate

Cod deșeu	Denumire deșeu	Cantități colectate estimate (t, m <sup>3</sup> /an)	Sursa generatoare	Stare fizică	Operațiune valorificare / eliminare	Cod operațiune	Denumire operațiune
15 01 01	Deșeurilor de ambalaje de hârtie și carton	260 t 2600 m <sup>3</sup>	Colectare de la persoane fizice și juridice	Solidă	Valorificare	R12	Schimb de deșeurilor în vederea efectuării oricăreia dintre operațiunile numerotate de la R1 la R11
15 01 02	Deșeurilor de ambalaje de plastic	220 t 4400 m <sup>3</sup>	Colectare de la persoane fizice și juridice	Solidă	Valorificare	R12	Schimb de deșeurilor în vederea efectuării oricăreia dintre operațiunile numerotate de la R1 la R11
15 01 06	Ambalaje amestecate	80 t 800 m <sup>3</sup>	Colectare de la persoane fizice și juridice	Solidă	Valorificare	R 12	Schimb de deșeurilor în vederea efectuării oricăreia dintre operațiunile numerotate de la R1 la R11

**FIȘĂ DE PREZENTARE ȘI DECLARAȚIE**

Stație de sortare deșeurii menajere reciclabile și stație de transfer deșeurii menajere nereciclabile

**TITULAR: HIDRO-SAL COM SRL**

20 01 01	Hârtie și carton	60 t 600 m <sup>3</sup>	Colectare de la persoane fizice și juridice	Solidă	Valorificare	R 12	Schimb de deșeurii în vederea efectuării oricăreia dintre operațiile numerotate de la R1 la R11
20 01 39	Materiale plastice	30 t 600 m <sup>3</sup>	Colectare de la persoane fizice și juridice	Solidă	Valorificare	R 12	Schimb de deșeurii în vederea efectuării oricăreia dintre operațiile numerotate de la R1 la R11
02 01 06	Dejecții animaliere (materii fecale, urină, inclusiv resturi de paie) colectate separat și tratate în afara incintei	1560 t 1200 m <sup>3</sup>	Colectare de la persoane fizice și juridice	Solidă	Valorificare	R 3	Reciclarea/valorificarea substanțelor organice care nu sunt utilizate ca solvenți (inclusiv compostarea și alte procese de transformare biologică). Aceasta include și gazeificarea și piroliza care folosesc componentele ca produse chimice;
02 01 03	Deșeurii de țesuturi vegetale	840 t 4200 m <sup>3</sup>	Colectare de la persoane fizice și juridice	Solidă	Valorificare	R 3	Reciclarea/valorificarea substanțelor organice care nu sunt utilizate ca solvenți (inclusiv compostarea și alte procese de transformare biologică). Aceasta include și gazeificarea și piroliza care folosesc componentele ca produse chimice;
20 02 01	Deșeurii biodegradabile	280 t 2790 m <sup>3</sup>	Colectare de la persoane fizice și juridice	Solidă	Valorificare	R3	Reciclarea/valorificare a substanțelor organice care nu sunt utilizate ca solvent (inclusive compostarea și alte procese de transformare biologica). Aceasta include și gazeificarea și piroliza care folosesc componentele ca produse chimice

## FIȘĂ DE PREZENTARE ȘI DECLARAȚIE

Stație de sortare deșeurilor menajere reciclabile și stație de transfer deșeurilor menajere nereciclabile

**TITULAR: HIDRO-SAL COM SRL**

Tabel 13: Categoriile de deșeurii transportate

Cod deșeu	Denumire deșeu	Cantități colectate estimate (t, m <sup>3</sup> /an)	Sursa generatoare	Stare fizică	Operațiune valorificare / eliminare	Cod operațiune	Denumire operațiune
20 03 01	Deșeurii municipale amestecate	9600 t 31500 m <sup>3</sup>	Colectare de la persoane fizice și juridice	Solidă	Valorificare	D 5	Depozitarea în depozite special amenajate (de exemplu, dispunerea în celule etanșe separate, care sunt acoperite și izolate unele față de celelalte și față de mediu și altele
20 02 01	Deșeurii biodegradabile	840 t 2790 m <sup>3</sup>	Colectare de la persoane fizice și juridice	Solidă	valorificare	R3	reciclarea/valorificarea substanțelor organice care nu sunt utilizate ca solvenți (inclusiv compostarea și alte procese de transformare biologică sau termochimică). Aceasta include și gazeificarea și piroliza care folosesc componentele ca produse chimice;
20 01 01	Hârtie și carton	60 t 600 m <sup>3</sup>	Colectare de la persoane fizice și juridice	Solidă	Valorificare	R 12	Schimb de deșeurii în vederea efectuării oricăreia dintre operațiunile numerotate de la R1 la R11
20 01 02	Sticlă	15 t 25 m <sup>3</sup>	Colectare de la persoane fizice și juridice	Solidă	Valorificare	R 12	Schimb de deșeurii în vederea efectuării oricăreia dintre operațiunile numerotate de la R1 la R11
20 01 38	Lemn, altul decât cel specificat la 20 01 37	18 t 90 m <sup>3</sup>	Colectare de la persoane	Solidă	Valorificare	R 12	Schimb de deșeurii în vederea efectuării oricăreia dintre operațiunile numerotate de la R1 la R11

**FIȘĂ DE PREZENTARE ȘI DECLARAȚIE**

Stație de sortare deșeurilor menajere reciclabile și stație de transfer deșeurilor menajere nereciclabile

**TITULAR: HIDRO-SAL COM SRL**

			fizice și juridice				
20 01 39	Materiale plastice	30 t 600 m <sup>3</sup>	Colectare de la persoane fizice și juridice	Solidă	Valorificare	R 12	Schimb de deșeurilor în vederea efectuării oricăreia dintre operațiile numerotate de la R1 la R11
20 01 40	Metale	7 t 2.8 m <sup>3</sup>	Colectare de la persoane fizice și juridice	Solidă	Valorificare	R 12	Schimb de deșeurilor în vederea efectuării oricăreia dintre operațiile numerotate de la R1 la R11
20 03 04	Nămolul din fosele septice	2 t 2.9 m <sup>3</sup>	Colectare de la persoane fizice și juridice	Solidă	Valorificare	R 12	Schimb de deșeurilor în vederea efectuării oricăreia dintre operațiile numerotate de la R1 la R11
20 02 02	Pământ și pietre	55 t 79 m <sup>3</sup>	Colectare de la persoane fizice și juridice	Solidă	Valorificare	R 12	Schimb de deșeurilor în vederea efectuării oricăreia dintre operațiile numerotate de la R1 la R11
20 01 36	Echipamente electrice și electronice casate, altele decât cele specificate la 20 01 21, 20 01 23 și 20 01 35	4 t 1.6 m <sup>3</sup>	Colectare de la persoane fizice și juridice	Solidă	Valorificare	R 12	Schimb de deșeurilor în vederea efectuării oricăreia dintre operațiile numerotate de la R1 la R11
03 01 01	Deșeurilor de scoarță și de plută	2 t 10 m <sup>3</sup>	Colectare de la persoane	Solidă	Valorificare	R 12	Schimb de deșeurilor în vederea efectuării oricăreia dintre operațiile numerotate de la R1 la R11

**FIȘĂ DE PREZENTARE ȘI DECLARAȚIE**

Stație de sortare deșeuri menajere reciclabile și stație de transfer deșeuri menajere nereciclabile

**TITULAR: HIDRO-SAL COM SRL**

			fizice și juridice				
03 01 05	Rumeguș, talaș, așchii, resturi de placă aglomerată din lemn și furnir, altele decât cele specificate la 03 01 04	2 t 10 m <sup>3</sup>	Colectare de la persoane fizice și juridice	Solidă	Valorificare	R 12	Schimb de deșeuri în vederea efectuării oricăreia dintre operațiile numerotate de la R1 la R11
07 02 13	Deșeuri de materiale plastice	20 t 400 m <sup>3</sup>	Colectare de la persoane fizice și juridice	Solidă	Valorificare	R 12	Schimb de deșeuri în vederea efectuării oricăreia dintre operațiile numerotate de la R1 la R11
12 01 01	Pilitură și șpan feros	15 t 6 m <sup>3</sup>	Colectare de la persoane fizice și juridice	Solidă	Valorificare	R 12	Schimb de deșeuri în vederea efectuării oricăreia dintre operațiile numerotate de la R1 la R11
12 01 02	Praf și suspensii de metale feroase	8 t 3.2 m <sup>3</sup>	Colectare de la persoane fizice și juridice	Solidă	Valorificare	R 12	Schimb de deșeuri în vederea efectuării oricăreia dintre operațiile numerotate de la R1 la R11
12 01 03	Pilitură și șpan neferos	15 t 6 m <sup>3</sup>	Colectare de la persoane fizice și juridice	Solidă	Valorificare	R 12	Schimb de deșeuri în vederea efectuării oricăreia dintre operațiile numerotate de la R1 la R11
12 01 04	Praf și suspensii de metale neferoase	8 t 3.2 m <sup>3</sup>	Colectare de la persoane	Solidă	Valorificare	R 12	Schimb de deșeuri în vederea efectuării oricăreia dintre operațiile numerotate de la R1 la R11

**FIȘĂ DE PREZENTARE ȘI DECLARAȚIE**

Stație de sortare deșeurilor menajere reciclabile și stație de transfer deșeurilor menajere nereciclabile

**TITULAR: HIDRO-SAL COM SRL**

			fizice și juridice				
12 01 05	Pilitură și șpan de materiale plastice	7 70 m <sup>3</sup>	Colectare de la persoane fizice și juridice	Solidă	Valorificare	R 12	Schimb de deșeurilor în vederea efectuării oricăreia dintre operațiile numerotate de la R1 la R11
12 01 13	Deșeurilor de la sudură	2 0.8 m <sup>3</sup>	Colectare de la persoane fizice și juridice	Solidă	Valorificare	R 12	Schimb de deșeurilor în vederea efectuării oricăreia dintre operațiile numerotate de la R1 la R11
12 01 15	Nămoluri de la mașinile, altele decât cele specificate la 12 01 14	3 4.3 m <sup>3</sup>	Colectare de la persoane fizice și juridice	Solidă	Valorificare	R 12	Schimb de deșeurilor în vederea efectuării oricăreia dintre operațiile numerotate de la R1 la R11
12 01 17	Deșeurilor de material de sablare, altele decât cele specificate la 12 01 16	2 0.8 m <sup>3</sup>	Colectare de la persoane fizice și juridice	Solidă	Valorificare	R 12	Schimb de deșeurilor în vederea efectuării oricăreia dintre operațiile numerotate de la R1 la R11
12 01 21	Piese de polizare uzate și materiale de polizare, altele decât cele specificate la 12 01 20	2 0.8 m <sup>3</sup>	Colectare de la persoane fizice și juridice	Solidă	Valorificare	R 12	Schimb de deșeurilor în vederea efectuării oricăreia dintre operațiile numerotate de la R1 la R11
15 01 01	Ambalaje de hârtie și carton	260 t 2600 m <sup>3</sup>	Colectare de la persoane	Solidă	Valorificare	R 12	Schimb de deșeurilor în vederea efectuării oricăreia dintre operațiile numerotate de la R1 la R11

**FIȘĂ DE PREZENTARE ȘI DECLARAȚIE**

Stație de sortare deșeurii menajere reciclabile și stație de transfer deșeurii menajere nereciclabile

**TITULAR: HIDRO-SAL COM SRL**

			fizice și juridice				
15 01 02	Ambalaje de materiale plastice	220 t 4400 m <sup>3</sup>	Colectare de la persoane fizice și juridice	Solidă	Valorificare	R 12	Schimb de deșeurii în vederea efectuării oricăreia dintre operațiile numerotate de la R1 la R11
15 01 03	Ambalaje de lemn	40 t 200 m <sup>3</sup>	Colectare de la persoane fizice și juridice	Solidă	Valorificare	R 12	Schimb de deșeurii în vederea efectuării oricăreia dintre operațiile numerotate de la R1 la R11
15 01 04	Ambalaje metalice	40 t 16 m <sup>3</sup>	Colectare de la persoane fizice și juridice	Solidă	Valorificare	R12	Schimb de deșeurii în vederea efectuării oricăreia dintre operațiile numerotate de la R1 la R11
15 01 05	Ambalaje de materiale compozite	2 t 20 m <sup>3</sup>	Colectare de la persoane fizice și juridice	Solidă	Valorificare	R 12	Schimb de deșeurii în vederea efectuării oricăreia dintre operațiile numerotate de la R1 la R11
15 01 06	Ambalaje amestecate	80 t 800 m <sup>3</sup>	Colectare de la persoane fizice și juridice	Solidă	Valorificare	R 12	Schimb de deșeurii în vederea efectuării oricăreia dintre operațiile numerotate de la R1 la R11
15 01 07	Ambalaje de sticlă	70 t 117 m <sup>3</sup>	Colectare de la persoane	Solidă	Valorificare	R 12	Schimb de deșeurii în vederea efectuării oricăreia dintre operațiile numerotate de la R1 la R11

**FIȘĂ DE PREZENTARE ȘI DECLARAȚIE**

Stație de sortare deșeurilor menajere reciclabile și stație de transfer deșeurilor menajere nereciclabile

**TITULAR: HIDRO-SAL COM SRL**

			fizice și juridice				
15 01 09	Ambalaje de materiale textile	2 t 10 m <sup>3</sup>	Colectare de la persoane fizice și juridice	Solidă	Valorificare	R 12	Schimb de deșeurilor în vederea efectuării oricăreia dintre operațiile numerotate de la R1 la R11
15 02 03	Absorbanți, materiale filtrante, materiale de lustruire și îmbrăcăminte de protecție, altele decât cele specificate la 15 02 02	15 t 75 m <sup>3</sup>	Colectare de la persoane fizice și juridice	Solidă	Valorificare	R 12	Schimb de deșeurilor în vederea efectuării oricăreia dintre operațiile numerotate de la R1 la R11
16 01 03	Anvelope scoase din uz	20 t 150 m <sup>3</sup>	Colectare de la persoane fizice și juridice	Solidă	Valorificare	R 12	Schimb de deșeurilor în vederea efectuării oricăreia dintre operațiile numerotate de la R1 la R11
16 01 12	Plăcuțe de frână, altele decât cele specificate la 16 01 11	0,5 0.2 m <sup>3</sup>	Colectare de la persoane fizice și juridice	Solidă	Valorificare	R 12	Schimb de deșeurilor în vederea efectuării oricăreia dintre operațiile numerotate de la R1 la R11
16 01 17	Metale feroase	5 t 2 m <sup>3</sup>	Colectare de la persoane fizice și juridice	Solidă	Valorificare	R 12	Schimb de deșeurilor în vederea efectuării oricăreia dintre operațiile numerotate de la R1 la R11
16 01 18	Metale neferoase	5 t 2 m <sup>3</sup>	Colectare de la persoane	Solidă	Valorificare	R 12	Schimb de deșeurilor în vederea efectuării oricăreia dintre operațiile numerotate de la R1 la R11

**FIȘĂ DE PREZENTARE ȘI DECLARAȚIE**

Stație de sortare deșeurii menajere reciclabile și stație de transfer deșeurii menajere nereciclabile

**TITULAR: HIDRO-SAL COM SRL**

			fizice și juridice				
16 01 19	Materiale plastice	2 t 40 m <sup>3</sup>	Colectare de la persoane fizice și juridice	Solidă	Valorificare	R 12	Schimb de deșeurii în vederea efectuării oricăreia dintre operațiile numerotate de la R1 la R11
16 01 20	Sticlă	8 t 13.3 m <sup>3</sup>	Colectare de la persoane fizice și juridice	Solidă	Valorificare	R 12	Schimb de deșeurii în vederea efectuării oricăreia dintre operațiile numerotate de la R1 la R11
16 01 22	Alte componente nespecificate	1 t 5 m <sup>3</sup>	Colectare de la persoane fizice și juridice	Solidă	Valorificare	R 12	Schimb de deșeurii în vederea efectuării oricăreia dintre operațiile numerotate de la R1 la R11
16 02 14	Echipamente casate, altele decât cele specificate la 16 02 09-16 02 13	1 t 0.4 m <sup>3</sup>	Colectare de la persoane fizice și juridice	Solidă	Valorificare	R 12	Schimb de deșeurii în vederea efectuării oricăreia dintre operațiile numerotate de la R1 la R11
16 06 05	Alte baterii și acumulatoare	2 t 0.8 m <sup>3</sup>	Colectare de la persoane fizice și juridice	Solidă	Valorificare	R 12	Schimb de deșeurii în vederea efectuării oricăreia dintre operațiile numerotate de la R1 la R11
17 01 01	Beton	55 t 25 m <sup>3</sup>	Colectare de la persoane	Solidă	Valorificare	R 12	Schimb de deșeurii în vederea efectuării oricăreia dintre operațiile numerotate de la R1 la R11

**FIȘĂ DE PREZENTARE ȘI DECLARAȚIE**

Stație de sortare deșeurilor menajere reciclabile și stație de transfer deșeurilor menajere nereciclabile

**TITULAR: HIDRO-SAL COM SRL**

			fizice și juridice				
17 01 02	Cărămizi	55 t 25 m <sup>3</sup>	Colectare de la persoane fizice și juridice	Solidă	Valorificare	R 12	Schimb de deșeurilor în vederea efectuării oricăreia dintre operațiile numerotate de la R1 la R11
17 01 03	Țigle și produse ceramice	55 t 42 m <sup>3</sup>	Colectare de la persoane fizice și juridice	Solidă	Valorificare	R 12	Schimb de deșeurilor în vederea efectuării oricăreia dintre operațiile numerotate de la R1 la R11
17 01 07	Amestecuri de beton, cărămizi, țigle și produse ceramice, altele decât cele specificate la 17 01 06	370 t 205 m <sup>3</sup>	Colectare de la persoane fizice și juridice	Solidă	Valorificare	R 12	Schimb de deșeurilor în vederea efectuării oricăreia dintre operațiile numerotate de la R1 la R11
17 04 11	Cabluri, altele decât cele specificate la 17 04 10	0,5 t 5 m <sup>3</sup>	Colectare de la persoane fizice și juridice	Solidă	Valorificare	R 12	Schimb de deșeurilor în vederea efectuării oricăreia dintre operațiile numerotate de la R1 la R11
17 05 04	Pământ și pietre, altele decât cele specificate la 17 05 03	300 t 750 m <sup>3</sup>	Colectare de la persoane fizice și juridice	Solidă	Valorificare	R 12	Schimb de deșeurilor în vederea efectuării oricăreia dintre operațiile numerotate de la R1 la R11
17 09 04	Deșeurilor amestecate de la construcții și demolări, altele decât cele specificate	300 t 150 m <sup>3</sup>	Colectare de la persoane	Solidă	Valorificare	R 12	Schimb de deșeurilor în vederea efectuării oricăreia dintre operațiile numerotate de la R1 la R11

### FIȘĂ DE PREZENTARE ȘI DECLARAȚIE

Stație de sortare deșeurii menajere reciclabile și stație de transfer deșeurii menajere nereciclabile

**TITULAR: HIDRO-SAL COM SRL**

	la 17 09 01, 17 09 02 și 17 09 03		fizice și juridice				
19 08 01	Reziduuri de cernere	0,5 t 1.25 m <sup>3</sup>	Colectare de la persoane fizice și juridice	Solidă	Valorificare	R 12	Schimb de deșeurii în vederea efectuării oricăreia dintre operațiile numerotate de la R1 la R11
19 08 02	Deșeurii de la deznisipatoare	5 t 12.5 m <sup>3</sup>	Colectare de la persoane fizice și juridice	Solidă	Valorificare	R 12	Schimb de deșeurii în vederea efectuării oricăreia dintre operațiile numerotate de la R1 la R11
19 12 12	Alte deșeurii (inclusiv amestecuri de materiale) de la tratarea mecanică a deșeurilor, altele decât cele specificate la 19 12 11	200 t 2000 m <sup>3</sup>	Din stația de sortare	Solidă	Valorificare	R12	Schimb de deșeurii în vederea efectuării oricăreia dintre operațiile numerotate de la R1 la R11
02 01 06	Dejecții animaliere (materii fecale, urină, inclusiv resturi de paie) colectate separat și tratate în afara incintei	1560 t 1000 m <sup>3</sup>	Colectare de la persoane fizice și juridice	Solidă	Valorificare	R 3	Reciclarea/valorificare a substanțelor organice care nu sunt utilizate ca solvent (inclusive compostarea salte procese de transformare biologică). Aceasta include și gazeificarea și piroliza care folosesc componentele ca produse chimice
02 01 03	Deșeurii de țesuturi vegetale	840 t 4200 m <sup>3</sup>	Colectare de la persoane fizice și juridice	Solidă	Valorificare	R 3	Reciclarea/valorificare a substanțelor organice care nu sunt utilizate ca solvent (inclusive compostarea salte procese de transformare biologică). Aceasta include și gazeificarea și piroliza care folosesc componentele ca produse chimice

**FIȘĂ DE PREZENTARE ȘI DECLARAȚIE**

Stație de sortare deșeurilor menajere reciclabile și stație de transfer deșeurilor menajere nereciclabile

**TITULAR: HIDRO-SAL COM SRL**

---

20 03 07	Deșeurii voluminoase	10 t 50 m <sup>3</sup>	Colectare de la persoane fizice și juridice	Solidă	Valorificare	R 12	Schimb de deșeurii în vederea efectuării oricăreia dintre operațiile numerotate de la R1 la R11
----------	----------------------	---------------------------	---	--------	--------------	------	---

## FIȘĂ DE PREZENTARE ȘI DECLARAȚIE

Stație de sortare deșeurilor menajere reciclabile și stație de transfer deșeurilor menajere nereciclabile

**TITULAR: HIDRO-SAL COM SRL**

### ***3.9.2. Modul de gospodărire a deșeurilor; depozitare controlată, transport, tratare, re folosire, distrugere, integrare în mediu, comercializare***

Deșeurile generate sunt gestionate în conformitate cu legislația aplicabilă (Legea nr. 211/2011 privind regimul deșeurilor, cu modificările și completările ulterioare).

Amplasarea recipientelor destinate colectării deșeurilor se face în locuri special amenajate situate pe platforme betonate.

Reviziile tehnice ale utilajelor și mijloacelor de transport utilizate (schimburi de ulei de motor, transmisie și de ungere, înlocuirea filtrelor de ulei, acumulatorilor uzați, anvelopelor) se vor executa în unități service autorizate, astfel deșeurile rezultate rămân în sarcina acestuia, preluând responsabilitatea gestionării lor.

Deșeurile menajere amestecate nereciclabile se colectează cu 9 autoutilitare dotate cu sistem de compactare și sunt transportate la stația de transfer. Deșeurile sunt descărcate și depozitate în buncărul de colectare, de unde sunt trimise cu ajutorul unui mecanism elicoidal (sneac) în 3 containere închise având capacitatea de 30 m<sup>3</sup> fiecare. Deșeurile sunt presate cu un dispozitiv hidraulic, sunt transportate cu ajutorul unei autospeciale cu cârlig către o instalație de cogenerare valorificare energetică (conform contracte încheiate cu RESPAN ENERGY SRL și RO ECOLOGIC COMBUSTIBIL ALTERNATIV SRL, atașate) sau la depozitul ecologic FIN-ECO SA.

Deșeurile menajere amestecate reciclabile sunt colectate în saci din PVC cu capacitatea de 120 l. Deșeurile sunt transportate cu autospecialele la stația de sortare. După ce sunt sortate și balotate, deșeurile sunt depozitate temporar în hala stației de sortare și sunt valorificate prin societăți autorizate.

Valorificarea prin compostare a deșeurilor animale, a deșeurilor vegetale și a deșeurilor menajere (fracția organică – resturi alimentare, provenite în urma procesului de sortare), este realizată astfel:

Deșeurile colectate de la gospodăriile individuale sunt recepționate pe platforma de depozitare și gospodărire a gunoierului de grajd. Deșeurile sunt așezate în șiruri de 2-3 m înălțime cu ajutorul unui utilaj cu furci detașabile și dispozitiv cu cupă. Amestecarea deșeurilor se realizează prin deplasarea grămezii într-o poziție laterală pentru favorizarea procesului de compostare. Fracția lichidă (purinul) este reintrodusă în procesul de compostare cu ajutorul unei cisterne cu vid.

Compostarea aerobă constă în descompunerea controlată, predominant aerobă, a materiilor biodegradabile, care permite dezvoltarea unor temperaturi adecvate pentru bacteriile termofile ca rezultat al căldurii produse biologic.

Transportul deșeurilor se face cu mijloace de transport specifice, de către companii autorizate, cu respectarea legislației privind transportul deșeurilor (Hotărârea de Guvern nr. 1061/2008 privind transportul deșeurilor periculoase și nepericuloase pe teritoriul României).

Capacitatea maximă de stocare a deșeurilor menajere înainte de procesul de sortare este de aproximativ 600 tone/5 zile, având în vedere directiva Comisiei Europene 2018 / 1147 de stabilire a concluziilor privind cele mai bune tehnici pentru tratarea deșeurilor, directivă care prevede o înălțime maximă de 2 m deșeurilor depozitate pentru procesare, raportat la suprafața Stației de Transfer.



## FIȘĂ DE PREZENTARE ȘI DECLARAȚIE

Stație de sortare deșeurilor menajere reciclabile și stație de transfer deșeurilor menajere nereciclabile

**TITULAR: HIDRO-SAL COM SRL**

Capacitatea maximă de stocare a deșeurilor menajere după de procesul de sortare este de aproximativ 160 t/5 zile, având în vedere numărul și capacitatea containerelor și Press containerelor din dotarea stației de sortare și transfer.

Timpul maxim de staționare a deșeurilor menajere, atât la intrarea în stația de sortare, zona de recepție cât și la ieșirea din stație, este de cinci zile.

În stația de sortare intră o cantitate de 800 t/lună - deșeurilor menajere cu codul 20.03.01 și rezultă următoarele tipuri de deșeurilor:

- deșeurilor reciclabile:

1. cod 15.01.07- ambalaje de sticlă – 70 t/lună - valorificate prin societăți autorizate;

2. cod 15.01.01- ambalaje de hârtie și carton – 200 t/lună - valorificate prin societăți autorizate;

3. cod 15.01.02 – ambalaje de materiale plastice – 180 t/lună - valorificate prin societăți autorizate;

4. cod 15.01.04 – ambalaje metalice – 40 t/lună -valorificate prin societăți autorizate;

- reziduuri cod 19.12.12 - alte deșeurilor (inclusiv amestecuri de materiale) de la tratarea mecanică a deșeurilor, altele decât cele specificate la 19 12 11 – 16 t/lună – valorificate prin societăți autorizate (RO ECOLOGIC COMBUSTIBIL ALTERNATIV SRL și REPSAN ENERGY SRL);

- deșeurilor menajere cod 20 03 01 – 310 t/lună – stație de transfer- eliminare prin depozitul ecologic FIN-ECO SA;

Pe platforma de compostare intră:

- deșeurilor biodegradabile - codul 20.02.01 - 70 t/lună,

- dejecții animale - cod 02.01.06 - 130 t/lună;

- deșeurilor de țesuturi vegetale- cod 02.01.03 – 70 t/lună,

rezultând:

- compost –100 t/3 luni;

- reziduuri cod 19.12.09- minerale (de exemplu nisip, pietre) – 7 t/lună– stația de transfer HIDRO-SAL COM.

Capacitatea maxima de stocare a deșeurilor reciclabile după procesul de valorificare/tratare (soratare, presare), în zona de receptie din hala, este de aproimativ 70 t (ocupând un volum de cca. 400 m<sup>3</sup>).

### ***3.10. Gestiunea substanțelor și preparatelor periculoase***

#### ***3.10.1. Substanțele și preparatele periculoase utilizate/deținute, cantitățile utilizate/deținute și fișele de securitate ale acestora***

Pe amplasamentul analizat sunt utilizate/deținute următoarele produse chimice:



## FIȘĂ DE PREZENTARE ȘI DECLARAȚIE

Stație de sortare deșeurilor menajere reciclabile și stație de transfer deșeurilor menajere nereciclabile

**TITULAR: HIDRO-SAL COM SRL**

Tabel 14: Substanțele chimice utilizate și cantitățile acestora

Nr. crt.	Activitate	Substanță utilizată	Starea fizică	Mod de ambalare	Fraze de pericol	Cantități folosite anual (tone)
1	Stație dieselpoint	motorină	lichidă	rezervor metalic cu capacitatea de 5000 l	H226 – Lichid și vapori inflamabili H304- Poate fi mortal în caz de înghițire și de pătrundere în căile respiratorii H315- Provoacă iritarea pielii H332- Nociv în caz de inhalare H351- Susceptibil de a provoca cancer (piele) H373- Poate provoca leziuni ale organelor (piele, plămâni) în caz de expunere prelungită sau repetată (inhalare, oral, derma) H411- Toxic pentru viața acvatică, având efecte de lungă durată	60
2	Utilaje care deservește activitatea în cadrul stației de sortare	lubrifianți	lichidă	rezervoare metalice din dotarea mijloacelor auto și de transport	-	-

### 3.10.2. Modul de gospodărire, măsurile, dotările și amenajările pentru protecția mediului

Modul de gospodărire, măsurile, dotările și amenajările pentru protecția mediului în ceea ce privește substanțele periculoase utilizate, sunt următoarele:

- service-ul utilajelor tehnice (inclusiv înlocuirea uleiului atunci când este cazul) se realizează numai de firme specializate pe bază de comandă care vor prelua de pe locație eventualele cantități de uleiuri uzate rezultate din activitatea de mentenanță – reparații;
- motorina din stația dieselpoint este depozitată într-un rezervor cilindric din oțel, cu V= 5000 l. Rezervorul este prevăzut cu bazin de retenție.

### 3.11. Gestiunea ambalajelor

#### 3.11.1. Tipurile și cantitățile de ambalaje folosite

Cantitățile de ambalaje utilizate anual sunt:

- Chingi metalice pentru balotare – cca. 1000 kg/an;
- Saci tip "big bags" din rafie 1000 l – 100 bucăți/an.



## FIȘĂ DE PREZENTARE ȘI DECLARAȚIE

Stație de sortare deșeuri menajere reciclabile și stație de transfer deșeuri menajere nereciclabile

**TITULAR: HIDRO-SAL COM SRL**

---

### ***3.11.2. Modul de gospodărire a ambalajelor și măsuri pentru protecția mediului***

Ambalajele utilizate în activitate sunt stocate în spații special amenajate în zona de depozitare.

### ***3.12. Încadrarea în planurile de urbanism și amenajare a teritoriului***

Încadrarea în planurile de urbanism și amenajarea teritoriului s-a făcut conform P.U.G. și Regulament Local de Urbanism aprobate.

Obiectivul analizat este amplasat în intravilanul comunei Prejmer, zona pentru construcții și amenajări, cu folosință actuală „construcții edilitare și teren”.

### ***3.13. Protecția așezărilor umane***

#### ***3.13.1. Distanța față de așezările umane, localitățile și populația eventual afectată***

Centrul de colectare este localizat în partea de sud a comunei Prejmer.

Cea mai apropiată locuință se află situată la o distanță de aproximativ 1200 m față de centrul de colectare.

Distanțele pe direcția fiecărui punct cardinal față de teritoriile protejate:

- ✚ Nord: locuință individuală – 1200 m;
- ✚ Est: locuință individuală – 2100 m;
- ✚ Sud: locuință individuală – 3100 m;
- ✚ Vest: locuință individuală – 6600 m.

Conform OM 119/2014, prin teritorii protejate se înțeleg: zonele de locuit, parcurile, rezervațiile naturale, zonele de interes balneo-climateric, de odihna și recreație, dotările social-culturale, precum și unitățile economice ale căror procese tehnologice necesita o atmosfera lipsita de impurități.

#### ***3.13.2. Măsurile, dotările și amenajările pentru protecția așezărilor umane***

Nu este cazul.

### ***3.14. Respectarea prevederilor convențiilor internaționale la care România a aderat***

Nu este cazul.



## FIȘĂ DE PREZENTARE ȘI DECLARAȚIE

Stație de sortare deșeurilor menajere reciclabile și stație de transfer deșeurilor menajere nereciclabile

**TITULAR: HIDRO-SAL COM SRL**

### ***3.15. Amenajările, dotările și măsurile pentru respectarea convențiilor internaționale, a reglementărilor comunitare și ale organismelor O.N.U. la care România a aderat***

Nu este cazul.

### ***3.16. Alte date și informații privind protecția mediului***

Activitățile desfășurate de către HIDRO-SAL COM SRL la punctul de lucru din comuna Prejmer, DJ 112D, care nu se supun procedurii de emitere a autorizației de mediu, în conformitate cu Anexa nr. 1 a procedurii Ordinului ministrului mediului și dezvoltării durabile nr. 1798/2007, sunt prevăzute în Certificatul Constatator eliberat în baza declarației pe proprie răspundere înregistrată sub nr. 43627/05.07.2011, atașat prezentei documentații.

Activitatea corespunzătoare codului CAEN 4941 - Transporturi rutiere de mărfuri, se desfășoară pe amplasament dar nu se supune procedurii de autorizare.

În certificatul constatator sunt incluse activități care nu se desfășoară pe amplasamentul punctului de lucru, respectiv:

- cod CAEN 2221- Fabricarea plăcilor, foliilor, tuburilor și profilelor din material plastic;
- cod CAEN 2223 - Fabricarea articolelor din material plastic pentru construcții;
- cod CAEN 2229 - Fabricarea altor produse din material plastic;
- cod CAEN 2511 - Fabricarea de construcții metalice și părți componente ale structurilor metalice;
- cod CAEN 2591 - Fabricarea de recipiente, containere și alte produse similare din oțel;
- cod CAEN 3314 - Repararea echipamentelor electrice;
- cod CAEN 3700 - Colectarea și tratarea apelor uzate;
- cod CAEN 3900 - Activități și servicii de decontaminare;
- cod CAEN 4520 - Întreținerea și repararea autovehiculelor;
- cod CAEN 4690 - Comerț cu ridicata nespecializat;
- cod CAEN 7712 - Activități de închiriere și leasing cu autovehicule rutiere grele;
- cod CAEN 7732 - Activități de închiriere și leasing cu mașini și echipamente pentru construcții;
- cod CAEN 7739 - Activități de închiriere și leasing cu alte mașini, echipamente și bunuri tangibile;
- cod CAEN 9521 - Repararea aparatelor electrocasnice de uz casnic;
- cod CAEN 9522 - Repararea dispozitivelor de uz gospodăresc și a echipamentelor pentru casă și grădină.

### ***3.17. Reconstrucția ecologică***

Nu este cazul.



## FIȘĂ DE PREZENTARE ȘI DECLARAȚIE

Stație de sortare deșuri menajere reciclabile și stație de transfer deșuri menajere nereciclabile  
**TITULAR: HIDRO-SAL COM SRL**

### 3.18. Monitorizarea mediului

Monitorizarea factorilor de mediu se va realiza conform prevederilor impuse în actul de reglementare emis de autoritatea competentă de mediu (Agenția pentru Protecția Mediului Brașov).

*Fișa de prezentare și declarație s-a întocmit pe baza datelor, informațiilor și documentelor transmise de titularul activității – HIDRO-SAL COM SRL, care își asumă responsabilitatea corectitudinii acestora.*

-----  
**Elaborator: SC DIVORI PREST SRL  
SC DIVORI MEDIU EXPERT SRL**

#### Colectiv de elaborare:

Cătălin BĂLESCU



Volodea FECHETE



#### Responsabil lucrare:

Cătălin BĂLESCU



#### Director General:

Iuliana FECHETE



Aprobat,  
**HIDRO-SAL COM SRL**

